

**Agenzia del Territorio
CATASTO FABBRICATI
Ufficio Provinciale di
Massa**

Dichiarazione protocollo n. MS0101505 del 30/09/2009	
Planimetria di u.i.u. in Comune di Massa	
Via Gioachino Rossini civ.	
Identificativi Catastali:	Compilata da: Lazzini Massimiliano
Sezione:	Iscritto all'albo: Ingegneri
Foglio: 151	Prov. Massa N. 704
Particella: 76	
Subalterno: 40	

Scheda n. 1 Scala 1:200

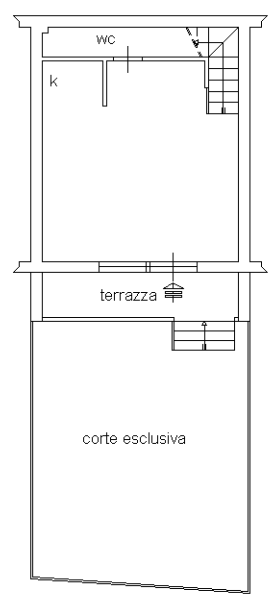

PIANTA PIANO TERRA h=2,70 ml.

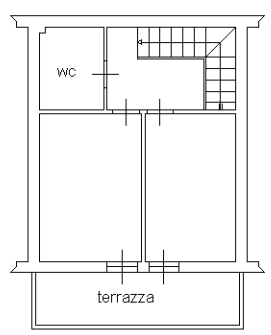

PIANTA PIANO PRIMO h=2,70 ml.

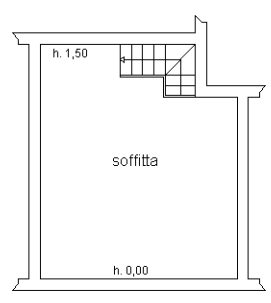

PIANTA PIANO SOTTOTETTO hm.= 0,75 ml.



man 01

Catasto dei Fabbricati - Situazione al 04/11/2021 - Comune di MASSA (F023) - < Foglio 151 - Particella 76 - Subalterno 40 >
VIA GIOACCHINO ROSSINI n. 6 Piano T - 1 - 2