

**Agenzia del Territorio
CATASTO FABBRICATI
Ufficio Provinciale di
Cosenza**

Dichiarazione protocollo n. 000187481 del 07/06/2002

Planimetria di u.i.u. in Comune di Rende

Via Kennedy

civ. SN

Identificativi Catastali:

Sezione:

Foglio: 51

Particella: 752

Subalterno: 38

Compilata da:
Manna Rolando

Iscritto all'albo:
Ingegneri

Prov. Cosenza

N. 989

Scheda n. 1

Scala 1:200

PIANO SECONDO, SCALA A, Int. 5

h=2.70

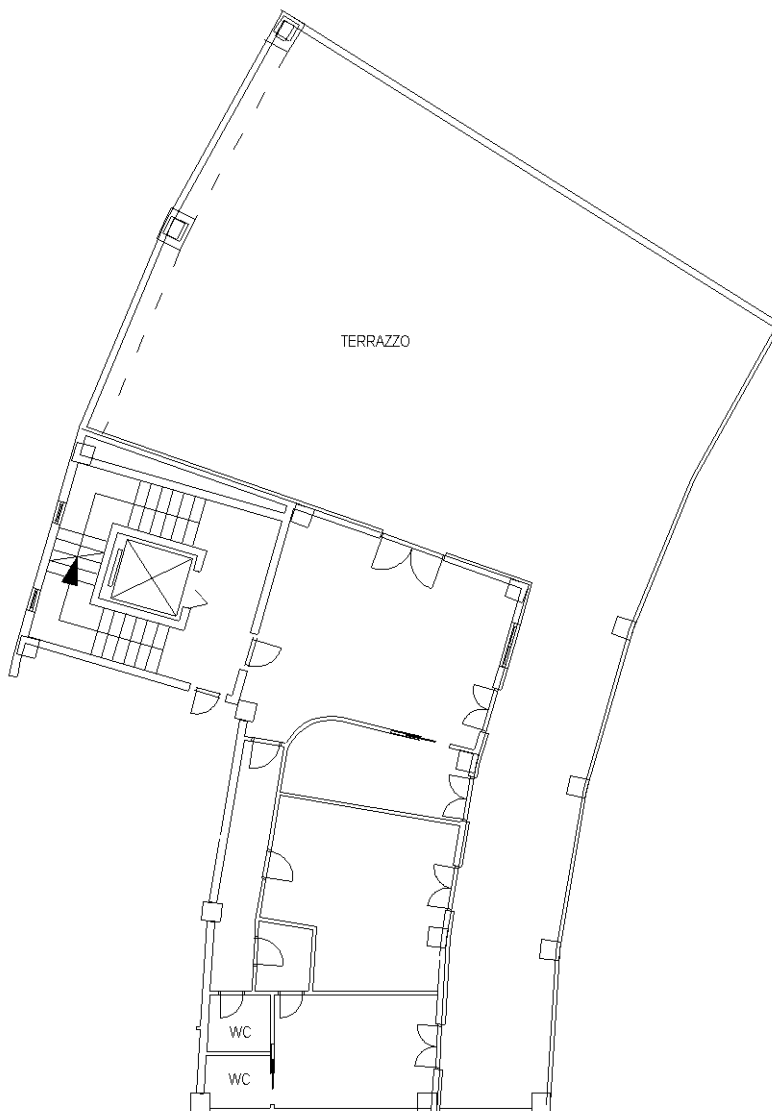

10 metri

Catasto dei Fabbricati - Situazione al 02/10/2014 - Comune di RENDE (H235) - Foglio: 51 - Particella: 752 - Subalterno: 38 >
PIAZZALE KENNEDY n. SN piano: 2 interno: 5 scala: A;

Ultima planimetria in atti