

MOD. APR. 1/01/1990 497



MINISTERO DELLE FINANZE
DIREZIONE GENERALE DEL CATASTO E DEI SS.TT.EE.
CATASTO EDILIZIO URBANO (RDL 13-4-1939, n. 652)

ABILE

MOD. BN (1)
LIRE 250

Planimetria di u.i.u. in Comune di AVEZZANO via UGO LA MALPA civ.

PRIMO PIANO SOTTOSTRADA

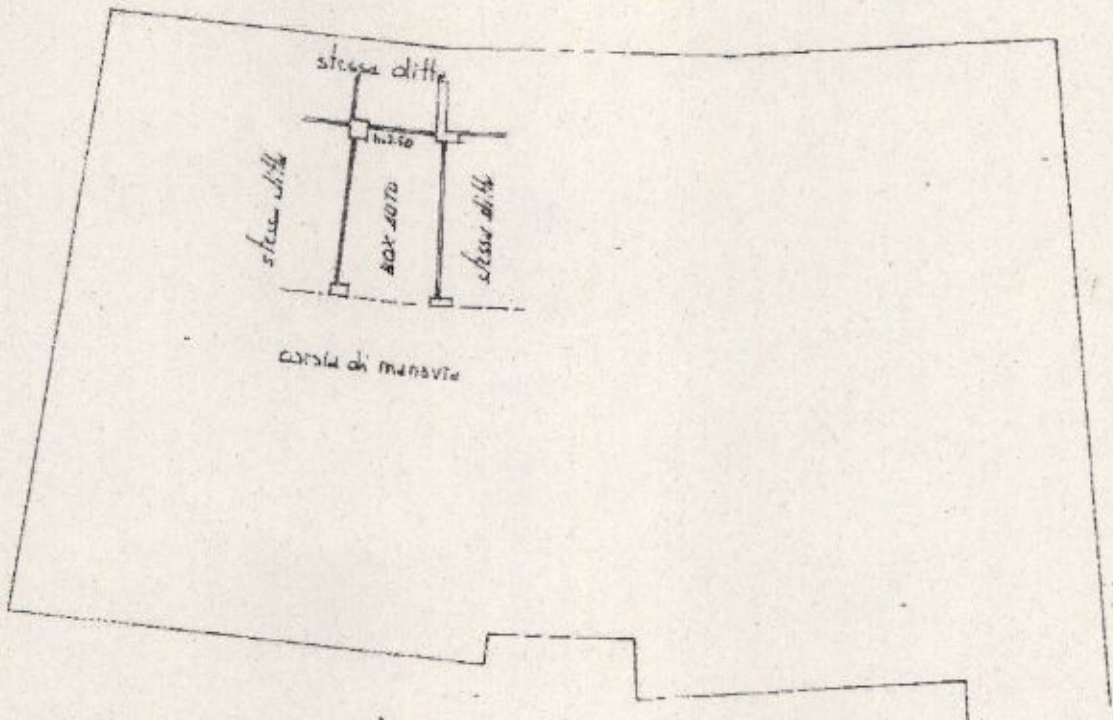

Catasto Edilizio Urbano - Catastro al 21/05/2010 - Comune di AVEZZANO(A515) - < Foglio: 13 Particella: 496 - Subalterno 11 >
UGO LA MALPA piano: S1;

Di chi
Giulio...
Sebastiano...

Sebastiano...



CONTROLLATA
13/6/91



SCALA DI 1:200

Dichiarazione di N.C. <input type="checkbox"/> Denuncia di variazioni <input checked="" type="checkbox"/> Identificativa <input type="checkbox"/>	Compilate da <u>L. ILL.</u> (Nome, cognome e nome) <u>FRANCESCO GRANATA</u>	RISERVATO ALL'UFFICIO <u>8/208/90</u>
Data presentazione: 02/10/1990 Foglio: 13 - Formato di acq.: A6 (210x297) - Eatt. di: 1/1	Data: 21/05/2010 - n. AQ0150099 - Richiedente CARDARELLI SEBASTIANO (C.T.U. 2/2009)	

MODULARIO
F. rig. rend. 487



MINISTERO DELLE FINANZE
DIREZIONE GENERALE DEL CATASTO E DEI SS.TT.EE.
CATASTO EDILIZIO URBANO (RDL 13-4-1939, n. 652)

MOD. BN (CE)
LIRE
250

Planimetria di u.i.u. in Comune di AVEZZANO via UGO LA MALFA civ.

ALLEGATO "A"
ALL'ATTO RACCOLTA
N. 6326

SESTO PIANO

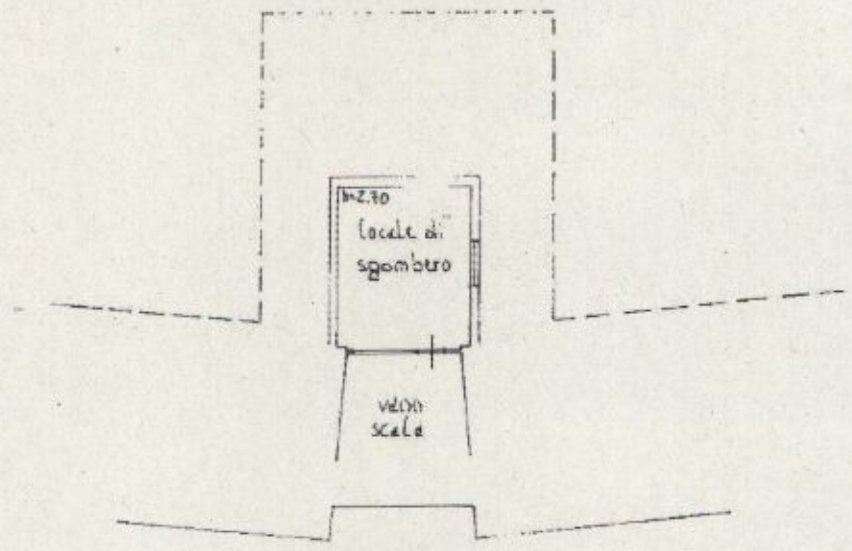

Catasto dei fabbricati - Situazione al 21/05/2010 - Comune di AVEZZANO(A515) - < Foglio: 13 Particella: 496 - Subalterno 34 >

Sp. Cardarelli
Sebastiano
Sebastiano

Francesco Grazia
15/6/91



ORIENTAMENTO



SCALA DI 1:200

Ultima Planimetria in Atto Denuncia di variazione <input checked="" type="checkbox"/>	Compilata da: <u>L. ILL.</u> (Tratto, cognome e nome) <u>Francesco GRAZIA</u>	RISERVATO ALL'UFFICIO <u>B/208/90</u>
Data presentazione: 02/10/1990 - Data: 21/05/2010 - n. AQ0150112 - Richiedente CARDARELLI SEBASTIANO (C.T.U. 2/2009)		
Fot. schede: <u>13</u> Formato di acq.: A4(210x297) - Piatto di scala: <u>1:200</u>		

MOD. 410
F. 10. 1900. 001



MINISTERO DELLE FINANZE
DIREZIONE GENERALE DEL CATASTO E DEI S.S.T.T.E.E.
CATASTO EDILIZIO URBANO (R.D.L. 13-4-1939, n. 852)

MOD. 011 (CEU)

LIRE
250

Planimetria di u.i.d. in Comune di AVEZZANO via UGO LA MALFA civ. _____

PRIMO PIANO SOTTO STRADA



TERZO PIANO

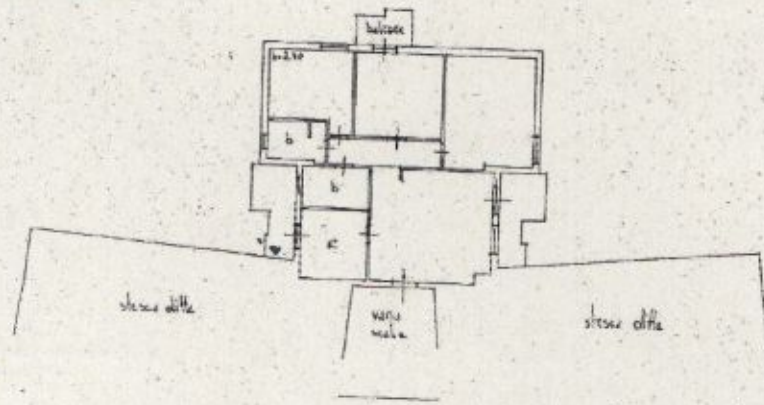

ORIENTAMENTO

DATE: 14.6.91
F. 10. 1900. 001
SCALA DI 1:200

Dichiarazione di N.C.
Dichiarazione di variazione
Identificativi catastali
F. 10. 1900. 001
n. 26 sub. 26
107. 0

Compilata dal L. ING. F. GRANATA
iscritto all'Albo di INGEGNERI
della provincia di L'AQUILA n. 224
data _____ firma _____

RESERVATO ALL'UFFICIO
B/200/90

13 Pertinenza: 496 - Subalimento 26 >
Catasto di Fabbricati - Situazione al 21/05/2010 - Comune di AVEZZANO - Via UGO LA MALFA, piano: 31-3 int. n. 8

Ing. Cardarelli
Sebastiano Cardarelli
Sebastiano Cardarelli

