

**Agenzia del Territorio
CATASTO FABBRICATI
Ufficio Provinciale di
Messina**

Dichiarazione protocollo n. ME0037946 del 15/02/2005

Planimetria di u.i.u. in Comune di Messina

Via Curtatone E Montanara

civ. 17

Identificativi Catastali:

Sezione:
Foglio: 219
Particella: 85
Subalterno: 36

Compilata da:
Lombardo Antonina
Iscritto all'albo:
Architetti

Prov. Roma

N. 10152

Scheda n. 1

Scala 1:100

PIANO TERRA H=3.72

VIA MONTANARI E CURTATONE N. CIV. 17



PIANO PRIMO SOTTOSTRADA H=2.58

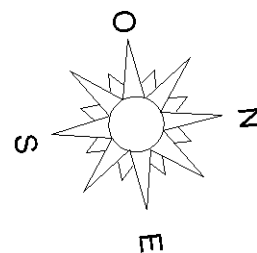
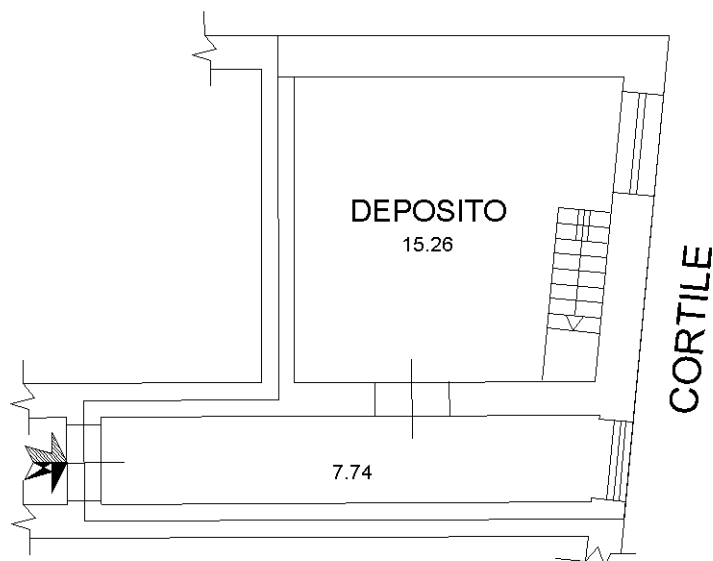

Ultima planimetria in atti

Catasto dei Fabbricati - Situazione al 07/03/2022 - Comune di MESSINA (F158) - < Foglio: 219 - Particella: 85 - Subalterno: 36 >
VIA CURTATONE E MONTANARA n. 17 piano: S1-T;