

DIREZIONE GENERALE DEL CATASTO E DEI SERVIZI TECNICI ERARIALI

(Lire 200)

# NUOVO CATASTO EDILIZIO URBANO

DECRETO LEGGE 11 APRILE 1978 N. 216

via dell'Industria

SCHIVENOGLIA

STRADA COH. ARGINONE, N. 22

PIZZARELLI ZEFFIRA NATA A POGGIO RUSCO IL 19-10-1908

MANTOVA

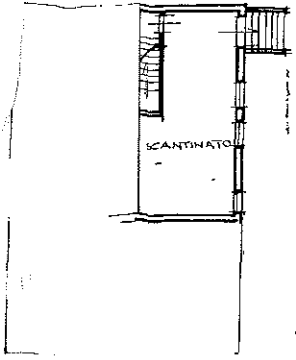

PIANTA SCANTINATO H. 170

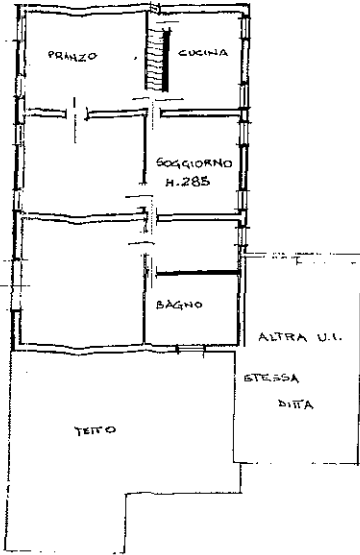
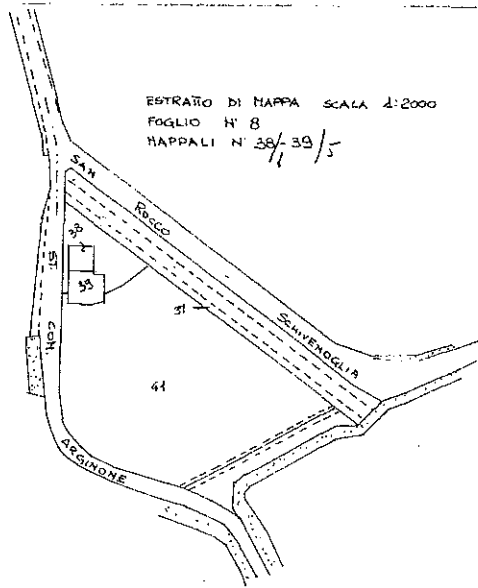

PIANTA PIANO PRIMO

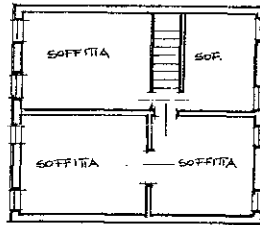

SOFFITTA

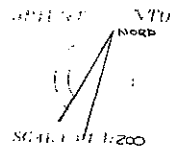

SPAZIO RISERVATO PER LE ANNOTAZIONI D'UFFICIO

Geometra  
ANGELO PEERANI  
Incaricato di  
Geometri  
MANTOVA  
del 17 MAGGIO 1988  
*ca. del*

8250  
1315  
11.200  
11.400

Ultima Pa  
stra in alti

Data presentazione: 21/06/1988 - Data: 23/07/2009 - n. MN0095518 - Richiedente NEGRI  
Tot schede: 1 - Formato di acq.: A2(420x594) - Fatt. di scala: 1:1.5

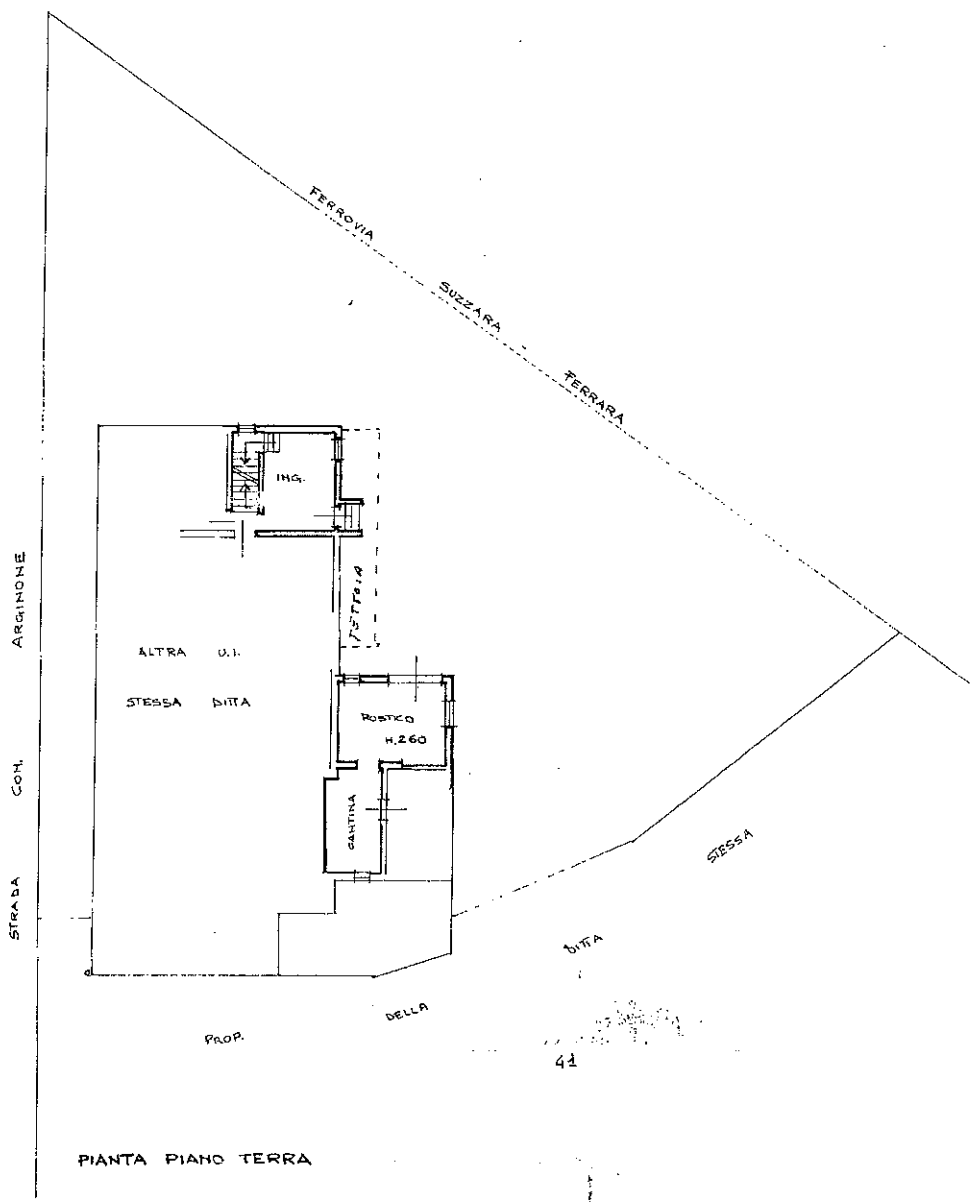

PIANTA PIANO TERRA

12  
13

11  
12



# NUOVO CATASTO EDILIZIO URBANO

(R. DECRETO LEGGE 11 APRILE 1934 N. 176)

via dell'immobile situata nel Comune di SCHIVENOGLIA Via STRADA COM. ARGINONE, N°20  
 OZZARELLI ZEFFIRA NATA A POGGIO RUSCO IL 19-10-1908

MANTOVA

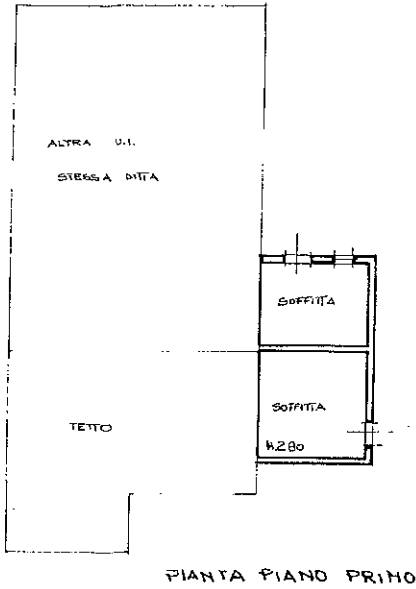
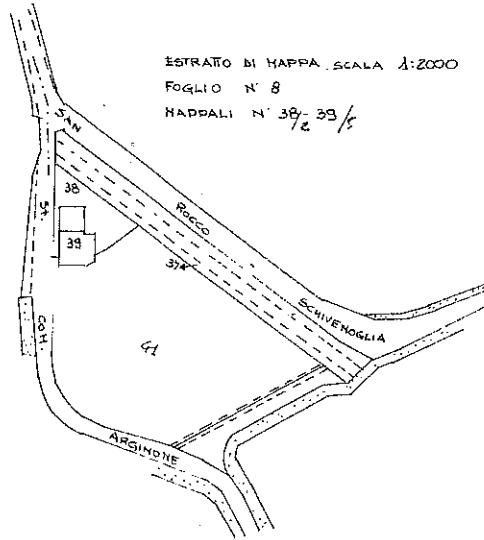

ORIENTAMENTO  
 NORD



SCALA DI 1:200

SPAZIO RISERVATO PER LE ANNOTAZIONI D'UFFICIO

Completata dal **GEOMETRA**  
(Stabile, libero professionista e di fiducia)  
**ANGELO PEERANI**

Iscritto all'Albo dei **GEOMETRI**

della Provincia di **MANTOVA**

del 17 MAGGIO 1988

Luogo

*Peerani*