

COMUNE DI BOLOGNA

SEGNALAZIONE CERTIFICATA DI INIZIO ATTIVITA'
VARIANTE IN CORSO D'OPERA
Via di S.Luca n. 23, Bologna

Rif.
Autorizzazione Paesaggistica PG. 168078/2018
SCIA in parziale sanatoria PG. 53305/2019
SCIA in variante PG. 411779/2019

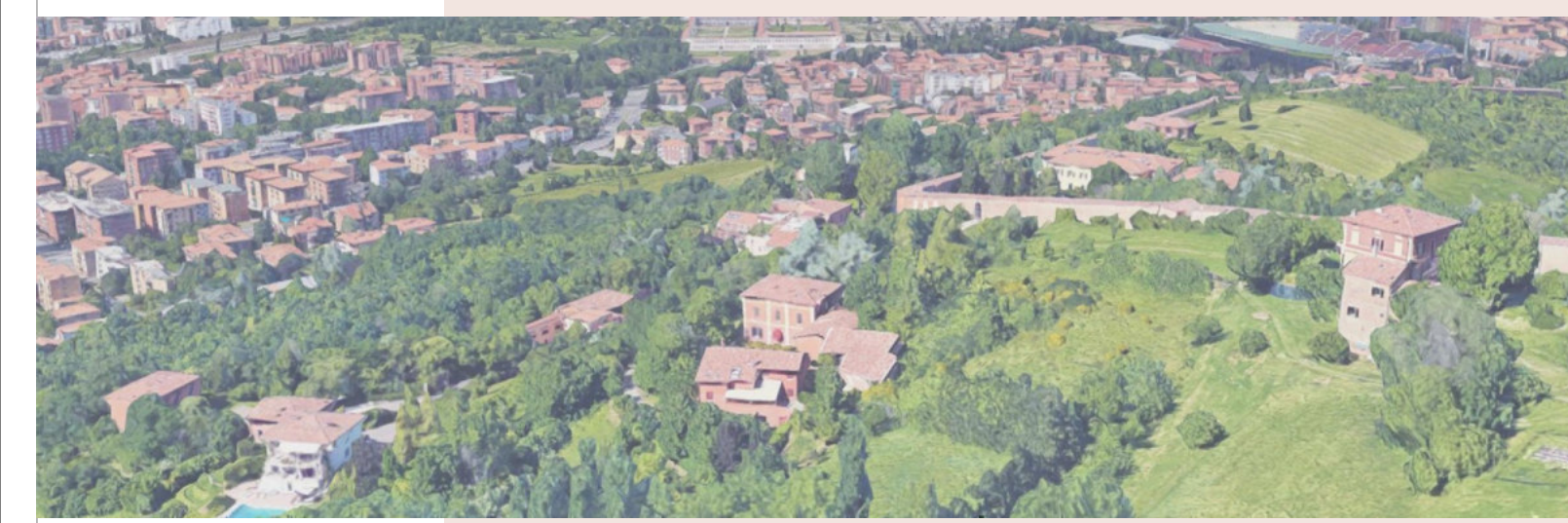

proprietà

DOMUS VALORIZZAZIONI SRL
Via Di Casaglia n.60/2
40100 Bologna
c.f. 03463191209

progetto architettonico e d.i.



Arch. Sebastiano Sartì
Via Idice, 9
40098 San Lazzaro di S.
c.f. SRT SST 67123 A757K

PIANTE
 STATO LEGITTIMO STATO DI FATTO
 INTERVENTI PROGETTO

03

settembre 2021

scala 1:100 1:200

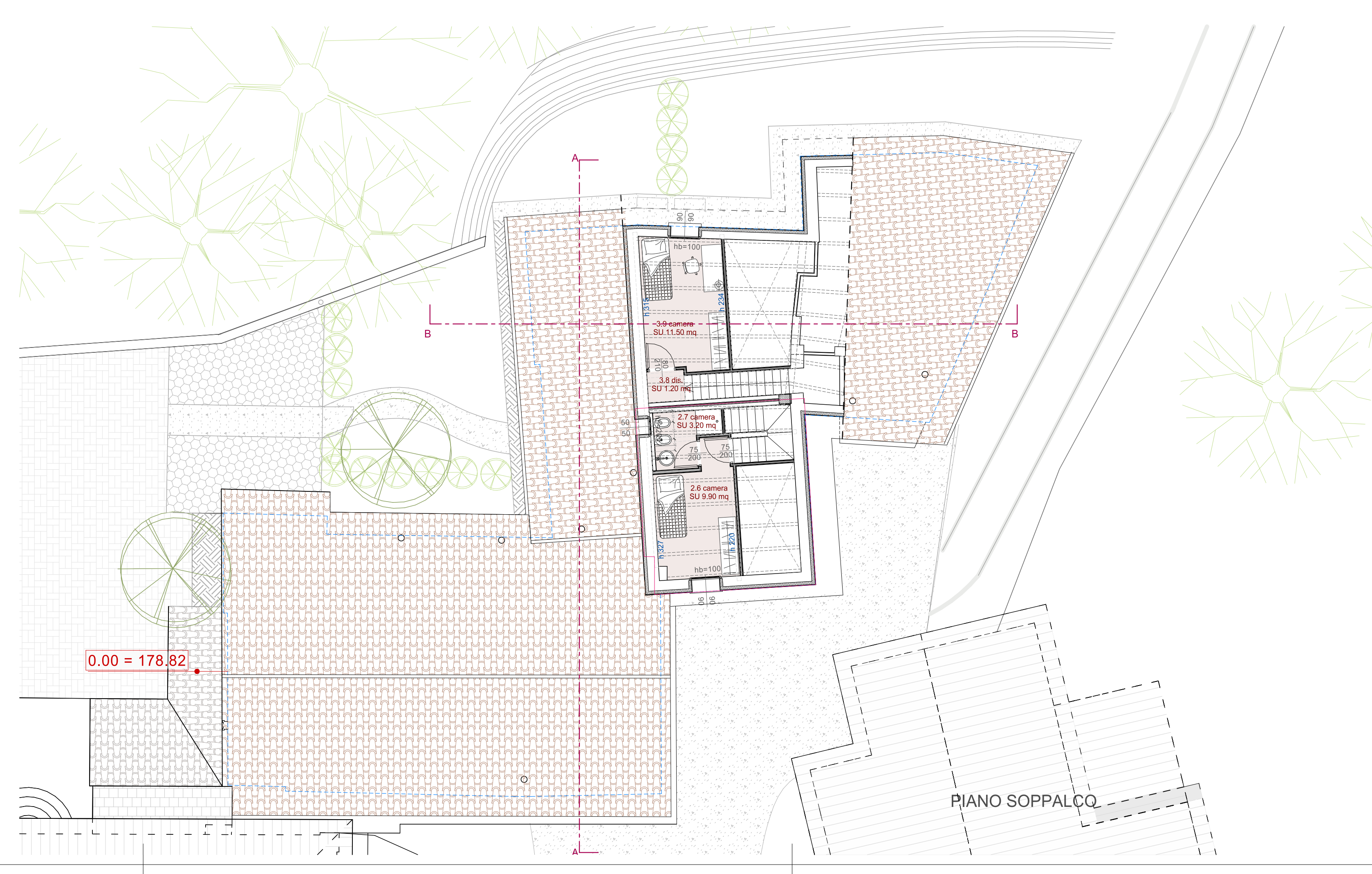
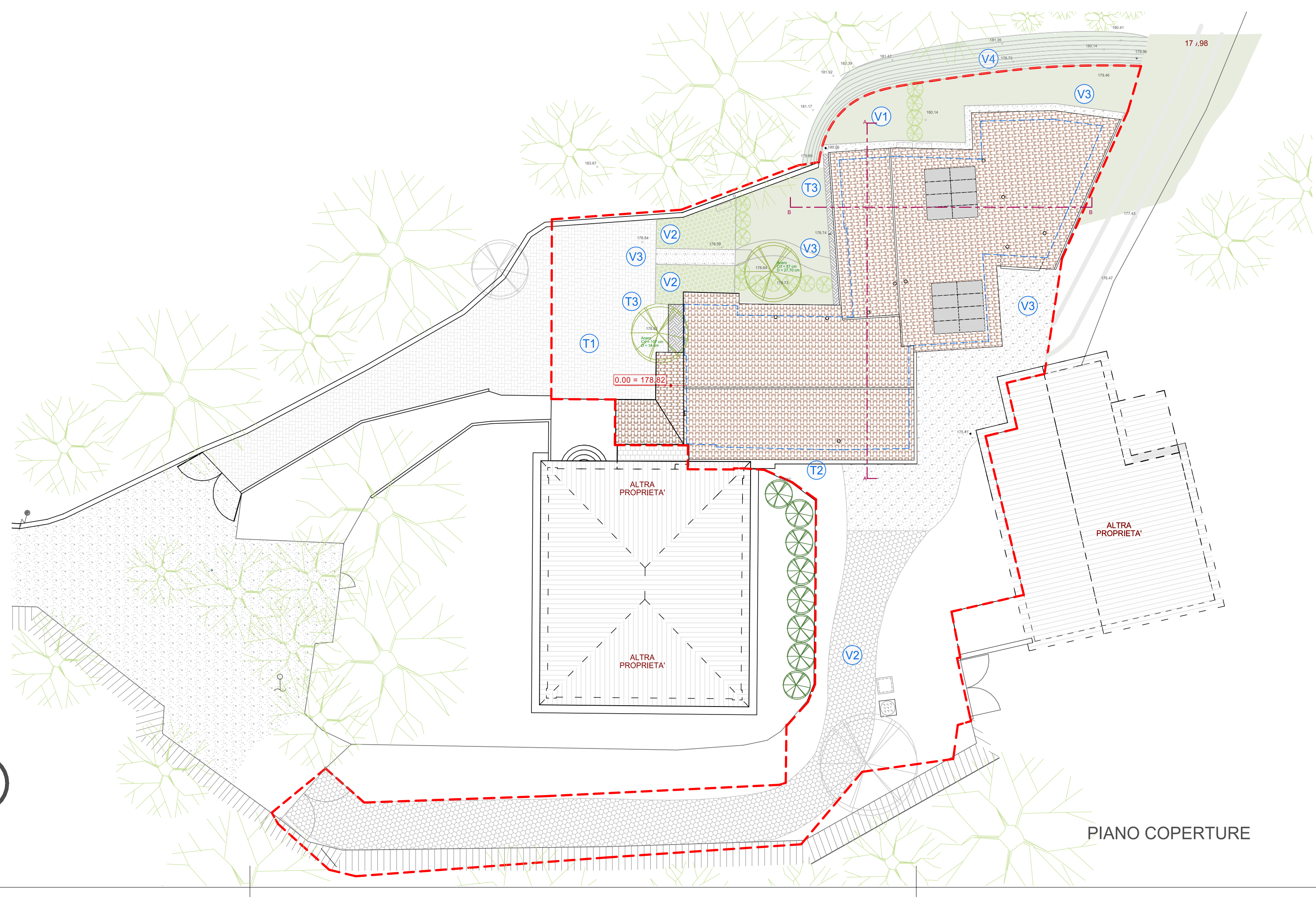
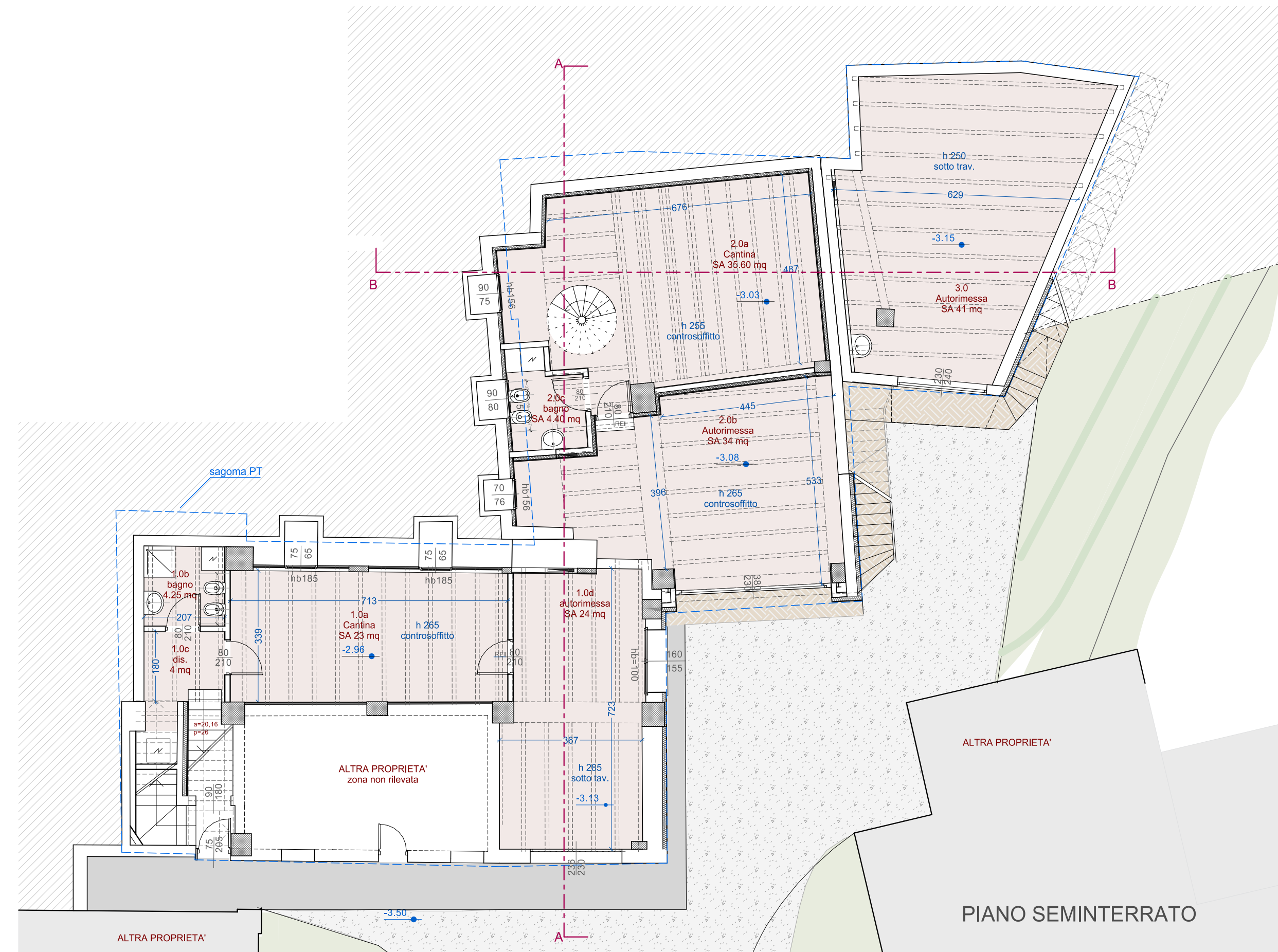

LEGENDA

- Palo e linea Enel
- Palo e linea Telecom
- Pozzetti con botola in ferro
- Pozzetti con botola in ferro fognatura
- Pozzetti con botola e caditoia
- Pozzetti con botola in cemento
- Terreno armato con elementi in cls prefabbricato esistente
- Ritter in plastica inerbito
- Ritter in plastica su fondo drenante con ghiaia interposta
- Alberatura con diametro rilevato
- Macchia arbustiva con rete interposta

Livello 0.00 = 178.82
RILIEVO TOPOGRAFICO

LEGENDA MATERIALI

- Pavimentazione ESISTENTE in elementi autobloccanti in cls su fondo drenante
- Marciapiede grezzo in cemento ESISTENTE
- Pavimentate in cotto ESISTENTE
- Tappeto erboso ESISTENTE
- Ritter in plastica inerbito con bordatura di contenimento a raso in ferro cortain
- Ritter in plastica su fondo drenante con ghiaia interposta (intervento reversibile)
- Terreno armato con elementi in cls prefabbricato ESISTENTE

