

**Ufficio Provinciale
di Venezia - Territorio
Servizi Catastali**

Data: 26/07/2013

Ora: 9.14.46

pag: 1 di 1

Ricevuta di Avvenuta Denuncia di Variazione

Catasto Fabbricati

Protocollo n.: VE0102627

Codice di Riscontro: 000AE28P3

Comune di VENEZIA (Codice: DIAA)

Sezione: VENEZIA

Ditta n.: I di I

Unità in variazione n.: -

Unità in costituzione n.: 1

Unità in soppressione n.: 1

Unità a destinazione ordinaria n.: 1

Unità a dest.speciale e particolare n.: -

Beni Comuni non Censibili n.: -

Tipo Mappale n.: -

Motivo della variazione: FUSIONE, DIVERSA DISTRIBUZIONE SPAZI INTERNI

UNITA' IMMOBILIARI

Identificativo catastale

Dati di classamento proposti

Prog.	Op.	Sez.UR.	Foglio	Numero	Sub.	Ubicazione	ZC	Cat.	Cl.	Cons.	Sup.Cat.	Rendita
1	S	VE	16	547	8							
		VE	16	547	9							
		VE	16	547	10							
		VE	16	547	11							
2	C	VE	16	547	21	SESTIERE CASTELLO n. 5872, p. I	001	A03	05	5	110	901,73

**Agenzia del Territorio
CATASTO FABBRICATI**
Ufficio provinciale di
Venezia

Scada n. 1

Scala 1: 200

Dichiarazione protocollo n. del
Planimetria di u.i.u. in Comune di Venezia - Venezia
Sestiere Castello

civ. 5872

Identificativi Catastali:
Sezione: VE
Foglio: 16
Particella: 547
Subalterno: 21

Compilata da:
Malmati Fabrizio
Iscritto all'albo:
Architetti
Prov. Venezia
M. 01793

CALLE DEL BORGOLOCCO

CALLE DEL DOSE

CALLE DEL BORGOLOCCO

CALLE DEL DOSE

MAPP. 547

MAPP. 4663

MAPP. 547

MAPP. 537

MAPP. 537

MAPP. 539

CORTE DEL DOSE

MAPP. 539

CORTE DEL DOSE

CORTE DEL DOSE

PIANO TERRA

PIANO PRIMO

PIANO SECONDO

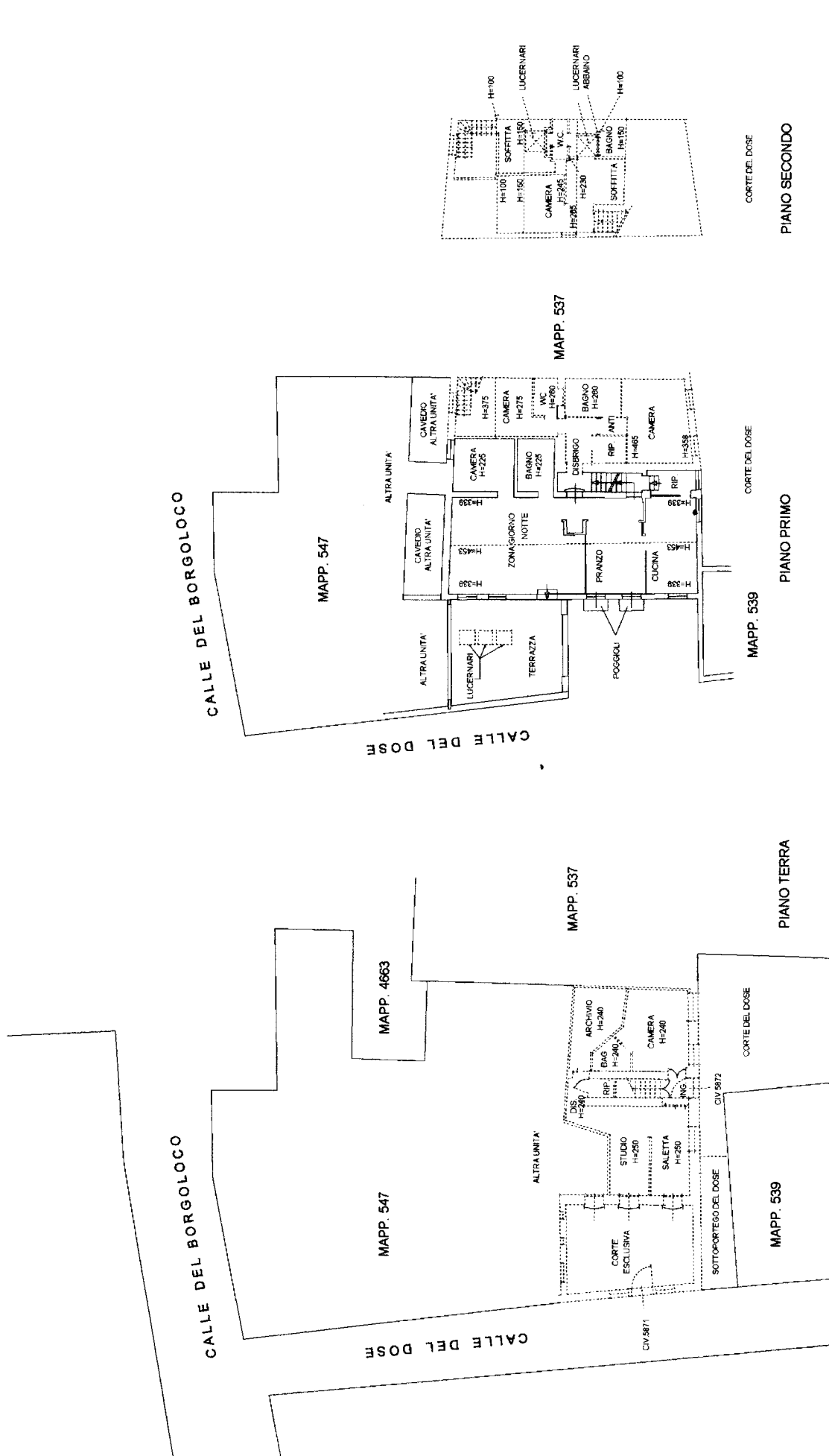



Ufficio Provinciale
di Venezia - Territorio
Servizi Catastali

Data: 26/07/2013
Ora: 10.27.06
pag: 1 di 1

Ricevuta di Avvenuta Denuncia di Variazione

Catasto Fabbricati

Protocollo n.: VE0102725	Comune di VENEZIA (Codice: DIAA)	Ditta n.: 1 di 1
Codice di Riscontro: 0002E7A8A	Sezione: VENEZIA	Unità in variazione n.: -
	Tipo Mappale n.: -	Unità in costituzione n.: 2
	Unità a destinazione ordinaria n.: 2	Unità in soppressione n.: 4
	Unità a dest. speciale e particolare n.: -	
	Beni Comuni non Censibili n.: -	
Motivo della variazione: DIVISIONE, FUSIONE, DIVERSA DISTRIBUZIONE SPAZI INTERNI		

UNITA' IMMOBILIARI

Identificativo catastale

										Dati di classamento proposti			
Prog.	Op.	Sez.UR.	Foglio	Numero	Sub.	Ubicazione	ZC	Cat.	Cl.	Cons.	Sup.Cat.	Rendita	
1	S	VE	16	547	12								
		VE	16	547	13								
		VE	16	547	14								
		VE	16	547	15								
2	C	VE	16	547	22	SESTIERE CASTELLO n. 5871 ,5872, p. T-1, 2	001	A03	05	10	160	1.803,47	
3	S	VE	16	547	16								
4	S	VE	16	547	17								
5	S	VE	16	547	18								
6	C	VE	16	547	23	SESTIERE CASTELLO n. 5871/A, p. T	001	A03	03	5	53	681,72	

Riservato all'Ufficio

Ricevuta n.: 33971/2013

Data: 26/07/2013

Protocollo n.: VE0102725

IL TECNICO
(Geom. Giuseppe GRANATA)

Identificativo

Agenzia del Territorio
CATASTO FABBRICATI
 ufficio provinciale di Venezia

Schema n. 1 Scala 1: 200

Dichiarazione protocollo n. del
 Pianimetria di u.i.u. in Comune di Venezia - Venezia
 Sentiere Castello civ. 5871-5872

Identificativi Catastali:
 Sezione: VE
 Foglio: 16
 Particella: 547
 Subalterno: 22

Completata da:
 Malnati Fabrizio
 Iscritto all'albo:
 Architetti
 Prov. Venezia N. 01793

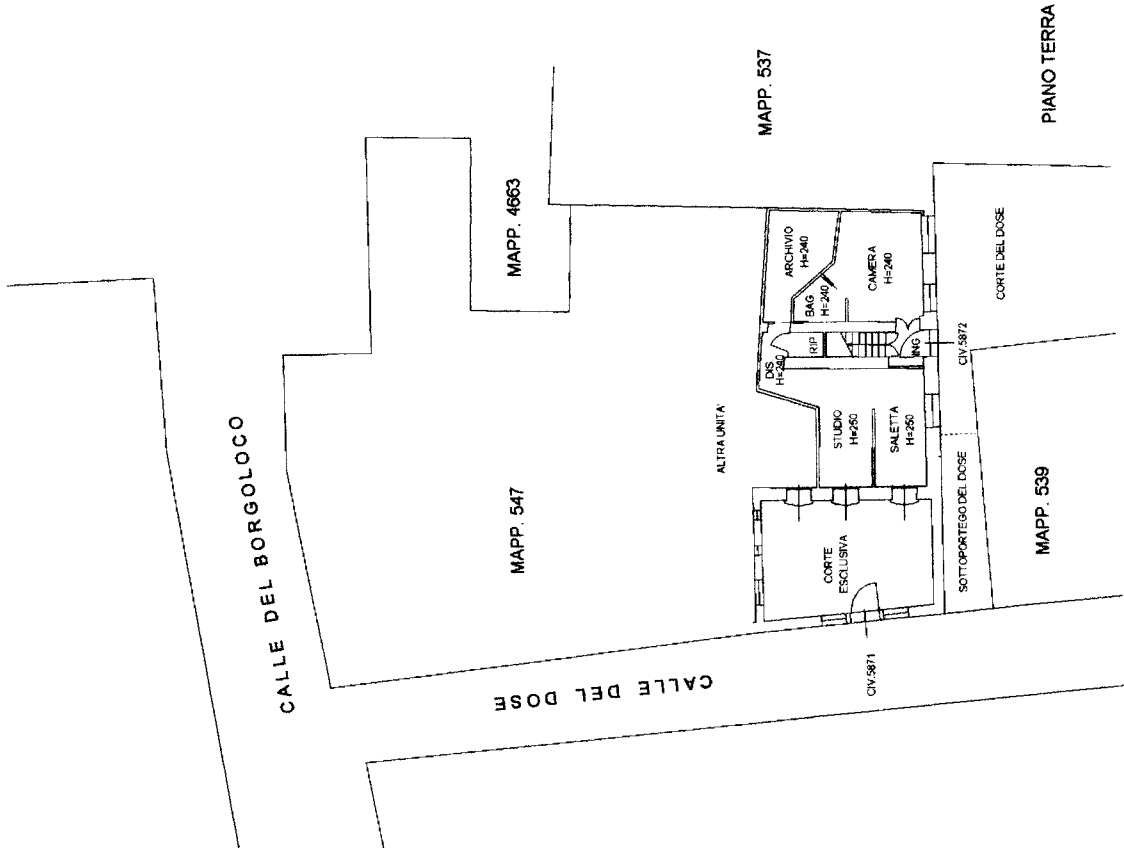

PIANO TERRA

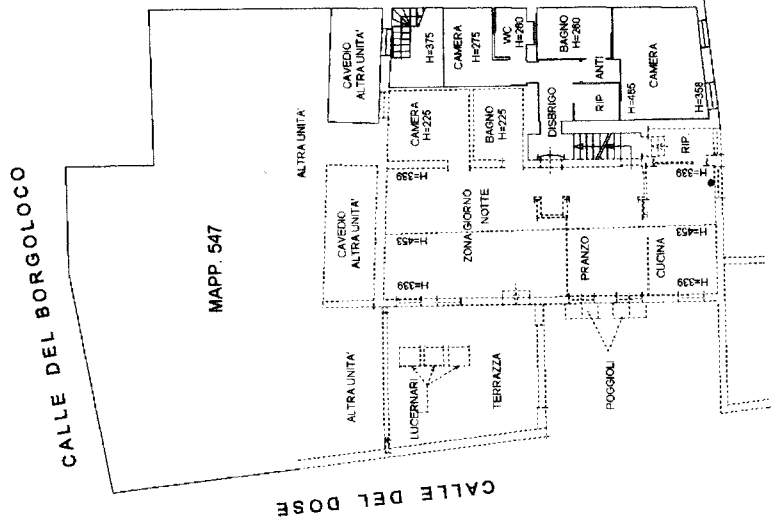

PIANO PRIMO

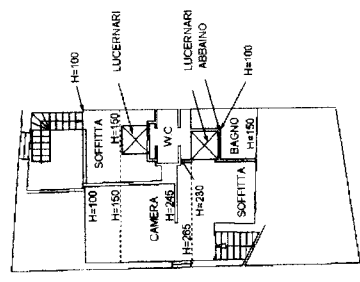

PIANO SECONDO



**Agenzia del Territorio
CATASTO FABBRICATI
Ufficio Provinciale di
Venezia**

Dichiarazione protocollo n. _____ del _____
 Planimetria di u.i.u. in Comune di Venezia - Venezia
 Sestiere Castello civ. 5871/A

Identificativi Catastali:
 Sezione: VE
 Foglio: 16
 Particella: 547
 Subalterno: 23

Compilata da:
 Malnati Fabrizio
 Iscritto all'albo:
 Architetti
 Prov. Venezia N. 01793

Scheda n. 1 Scala 1:200

CALLE DEL BORGOLOCO

CALLE DEL DOSE

MAPP. 547

MAPP. 4663

ALTRA
UNITA'

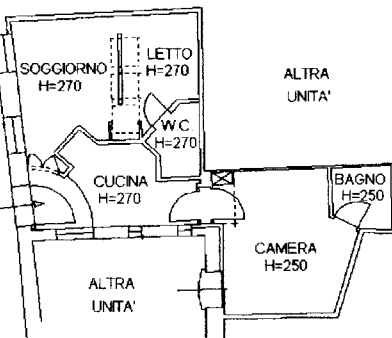

ALTRA
UNITA'

CIV.5871/A

MAPP. 537

ALTRA
UNITA'

CIV.5871

SOTTOPORTEGO DEL DOSE

CIV.5872

PIANO TERRA

CORTE DEL DOSE

MAPP. 539

