

Agenzia delle Entrate
CATASTO FABBRICATI
Ufficio Provinciale di
Roma

Dichiarazione protocollo n. RM0195291 del 11/06/2020

Planimetria di u.i.u. in Comune di Civitavecchia

Via Santa Costanza

civ. 7

Identificativi Catastali:

Sezione:

Foglio: 16

Particella: 351

Subalterno: 506

Compilata da:
Cassese Franco

Iscritto all'albo:
Geometri

Prov. Roma

N. 04200

Scheda n. 1

Scala 1:100

ABITAZIONE

int. 1C

piano terra

partic. 18

area condominiale

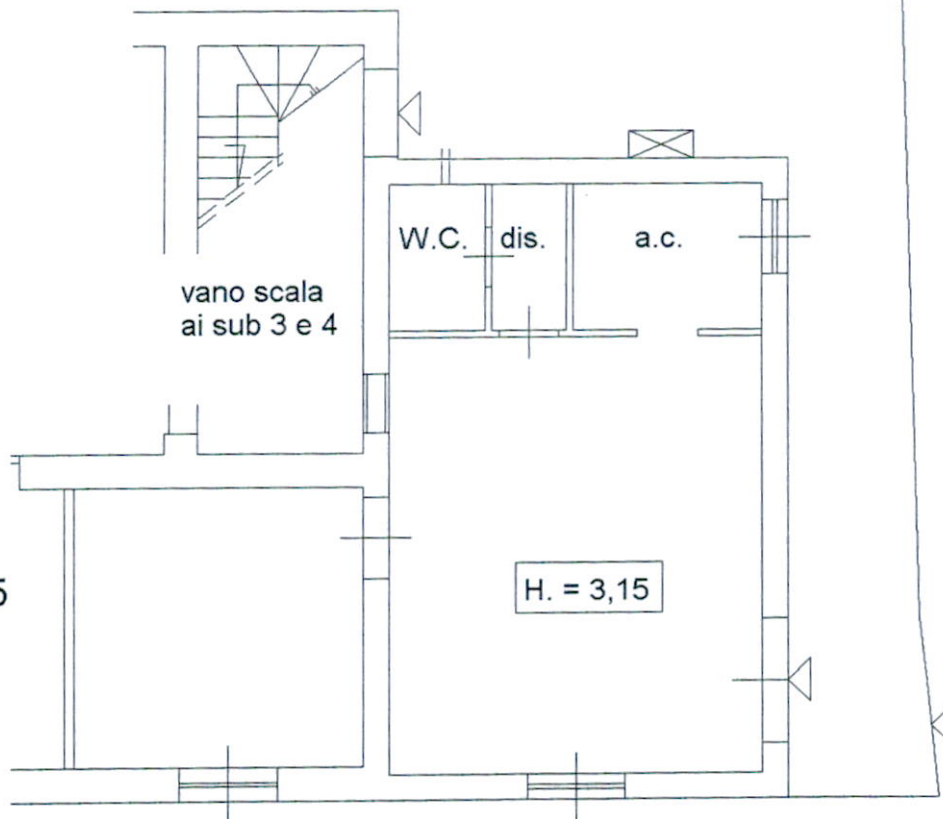

sub. 505

H. = 3,15

Via B. Barbarani

Via Santa Costanza

N

Ultima planimetria in atti

Data: 02/02/2022 - n. T34687 - Richiedente: PRNGMR74A01C773G

Stale schede: 1 - Formato di acquisizione: A4(210x297) - Formato stampa richiesto: A4(210x297)

Catasto dei Fabbricati - Situazione al 02/02/2022 - Comune di CIVITAVECCHIA (C773) - < Foglio: 16 - Particella: 351 - Subalterno: 506 >
VIA SANTA COSTANZA n. 7 n. 18/A piano: T interno: 1C.