

Agenzia del Territorio
CATASTO FABBRICATI
 Ufficio provinciale di
Arezzo

Scala 1: 200

Dichiarazione protocollo n. AR0205816 del 07/12/2010
 Planimetria di u.i.u. in Comune di Chiusi Della Verna
 Localita' Frassineta civ. SNC

Identificativi Catastali:
 Sezione: 14
 Foglio: 14
 Particella: 80
 Subalterno: 4

Compilata da:
 Lombardi Leonardo
 Iscritto all'albo:
 Geometri
 Prov. Arezzo N. 1216

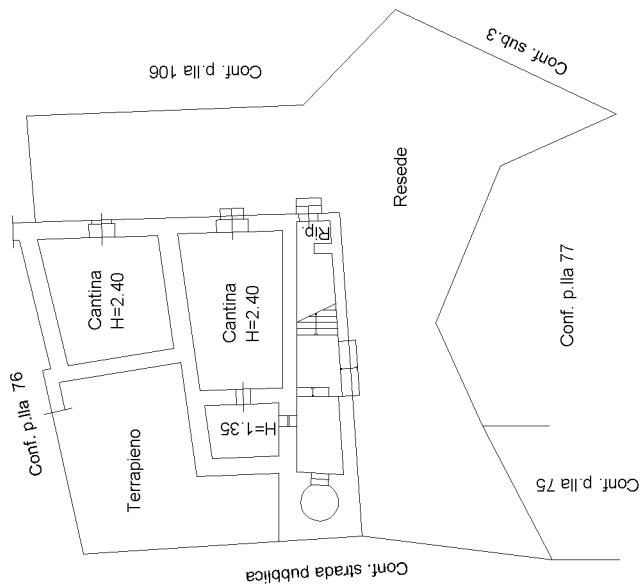

PIANO SEMINTERRATO

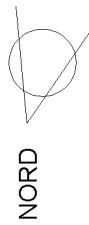

NORD

PIANO TERRA

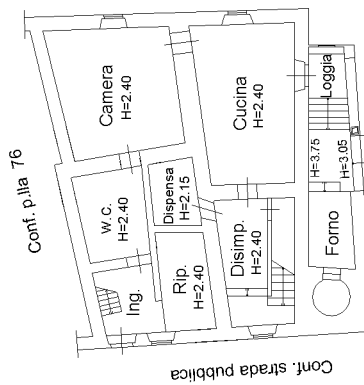

PIANO SECONDO

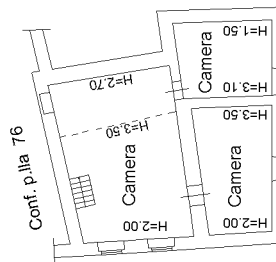

PIANO PRIMO

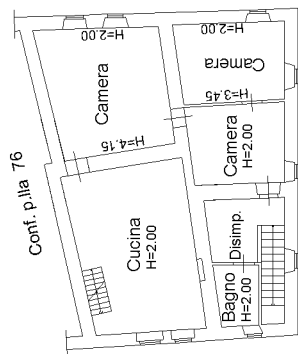

10 metri