

ALLEGATO "A" AL N. 47 DI REPERTORIO N. 33 DI RACCOLTA

ata presentazione: 19/03/1986 - Data: 26/02/2021 - n. T138179 - Richiedente: BNCFNC86E66C4691

2612  
MODULARIO  
P. n. 487



MINISTERO DELLE FINANZE  
DIREZIONE GENERALE DEL CATASTO E DEI SERVIZI TECNICI ERARIALI

Mod. B (Nuovo Conto Edilizio Urbano)

Lire  
100

**37** NUOVO CATASTO EDILIZIO URBANO  
(R. DECRETO LEGGE 11 APRILE 1976, N. 145)

Planimetria dell'immobile situato nel Comune di CASTEL DEL PIANO, Via P.ZA GARIBOLDI, 6

Ditta TIRIMMANZI EDISCO S.p.A. C. PIANO il 14.09.1986 PROP. X 13 e TIRIMMANZI GASTONE MATEO A. C. PIANO il 05.02.1988 PROP. X 14

Allegata alla dichiarazione presentata all'Ufficio Tecnico Erariale di GROSSETO

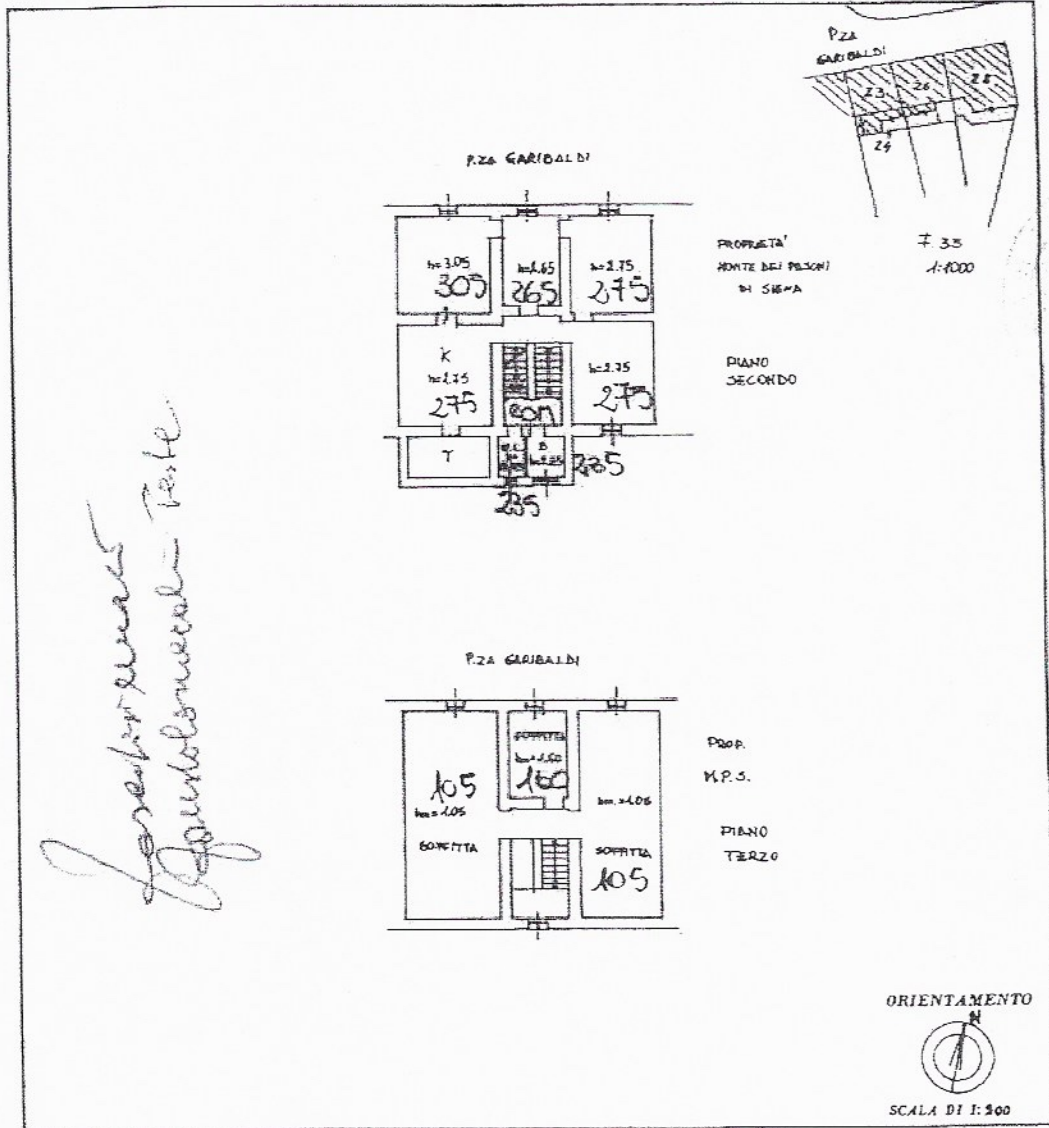

*Francesco Tirimmanzi  
Responsabile Tecnico*

*Francesco Tirimmanzi*

SPAZIO RISERVATO PER LE ANNOTAZIONI D'UFFICIO

10 MAR 1986  
ACCETTABILE

DATA	
PROT. N°	Foglio N° 33
	Particella N° 33 sub. 2
	Sub. N° 36 sub. 4

Compilata dal **Geom. CLAUDIO MASINI**  
(Titolo, nome e cognome del tecnico)

Iscritto all'Albo dei **GEOMETRI**  
della Provincia di **SIENA**

DATA 05-02-1986

Firma: *Claudio Masini*

CLAUDIO MASINI  
COLLETTA  
GEOMETRI  
SIENA  
587

Catasto dei Fabbricati - Situazione al 26/02/2021 - Comune di CASTEL DEL PIANO (C085) - Foglio: 33 - Particella: 23 - Subalterno: 2 >  
PIAZZA GIUSEPPE GARIBALDI n. 6 piano: 2-3;

Ultima planimetria in atti

Data presentazione: 19/03/1986 - Data: 26/02/2021 - n. T138179 - Richiedente: BNCFNC86E66C4691

Totale schede: 1 - Formato di acquisizione: A3(297x420) - Formato stampa richiesto: A4(210x297)