

**Agenzia del Territorio  
CATASTO FABBRICATI  
Ufficio Provinciale di  
Modena**

Dichiarazione protocollo n. MO0240881 del 29/10/2009

Planimetria di u.i.u. in Comune di Serramazzoni

Via Roncovecchio

civ. 715

Identificativi Catastali:

Sezione:

Foglio: 59

Particella: 101

Subalterno: 2

Compilata da:

Mucciarini Maria Pia

Iscritto all'albo:

Architetti

Prov. Modena

N. 141

Scheda n. 1

Scala 1:200

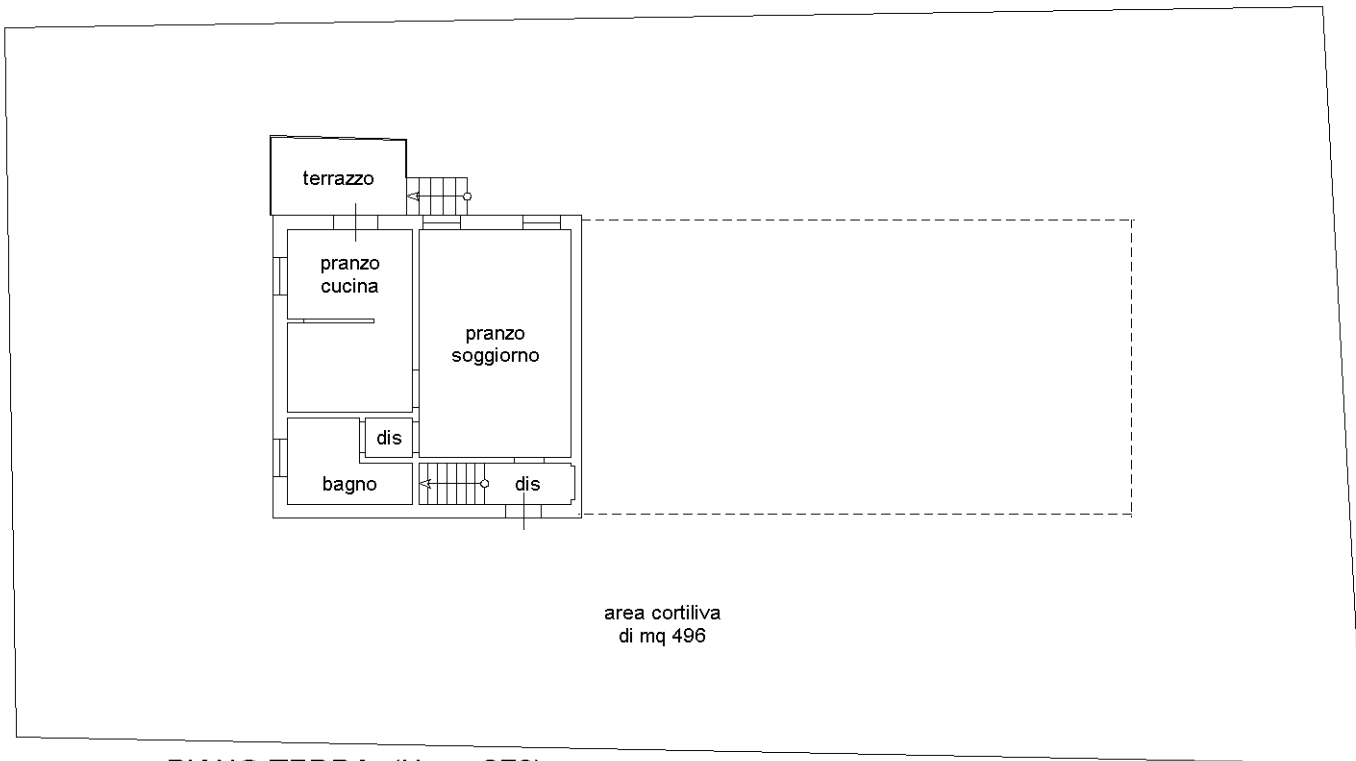

PIANO TERRA (H=cm270)

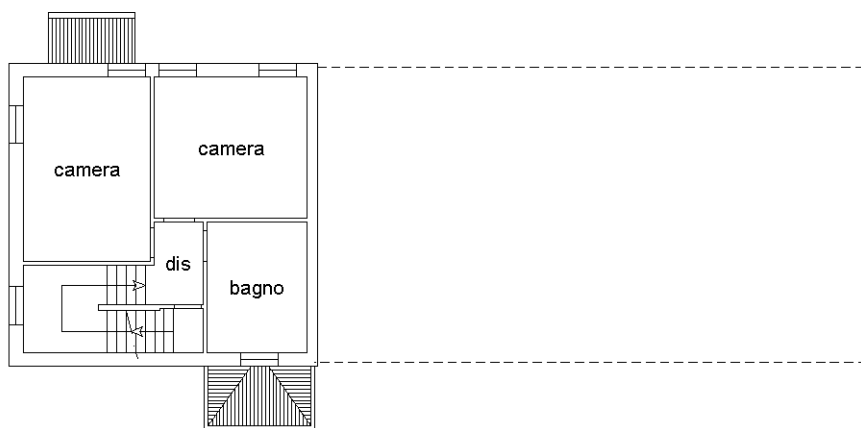

PIANO PRIMO (H=cm275)

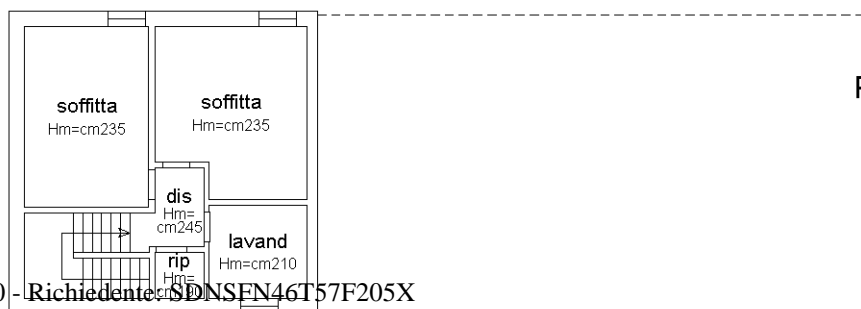

PIANO SECONDO

Ultima planimetria in atti

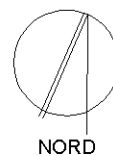

Catasto dei Fabbricati - Situazione al 20/07/2021 - Comune di SERRAMAZZONI (F357) - < Foglio: 59 - Particella: 101 - Subalterno: 2 >  
VIA RONCOVECCHIO n. 715 piano: 1-1-2;