

**Agenzia del Territorio
CATASTO FABBRICATI**
Ufficio provinciale di
Sassari

Dichiarazione protocollo n. SS0038932 del 20/03/2013
Planimetria di u.i.u. in Comune di Ozieri
Strada Provinciale 1

civ. SNC

Identificativi Catastali:
Sezione:
Foglio: 51
Particella: 1552
Subalterno: 3

Compilata da:
Dei Tomaso
Iscritto all'albo:
Geometri
Prov. Sassari
N. 01355

Scala 1: 500

F° 51 MAPP. 88

F° 51 MAPP. 1179

PIANO TERRA

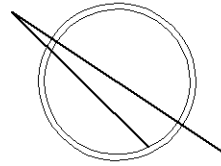
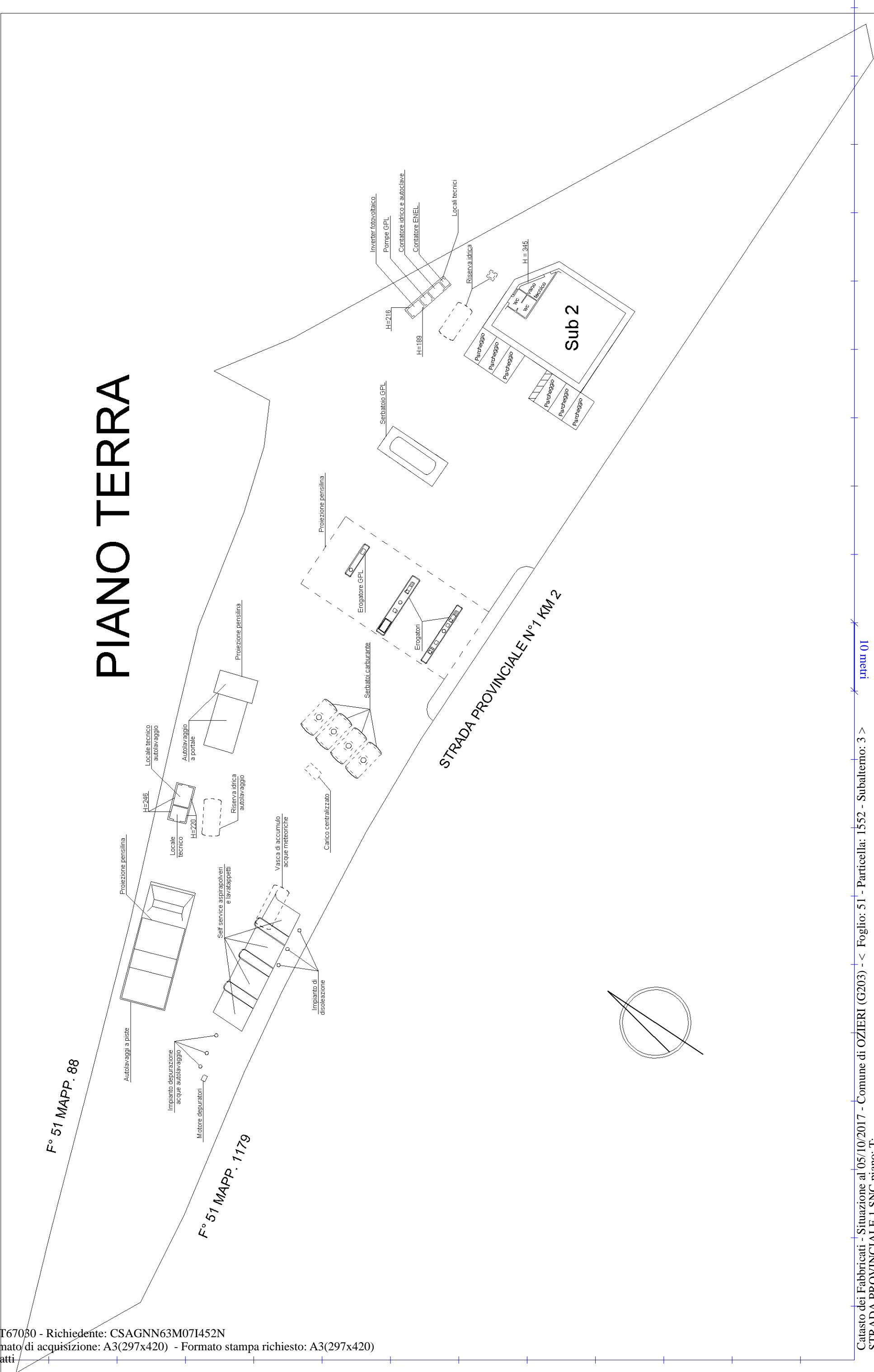

Agenzia del Territorio
CATASTO FABBRICATI
Ufficio provinciale di
Sassari

Dichiarazione protocollo n. SS0038932 del 20/03/2013
Planimetria di u.i.u. in Comune di Ozieri
Strada Provinciale 1

civ. SNC

Identificativi Catastali:
Sezione:
Foglio: 51
Particella: 1552
Subalterno: 3

Compilata da:
Dei Tomaso
Iscritto all'albo:
Geometri
Prov. Sassari

N. 01355

Scala 1: 500

F° 51 MAPP. 88

F° 51 MAPP. 1179

PIANO TERRA

