



# NUOVO CATASTO EDILIZIO URBANO

(R. DECRETO-LEGGE 13 APRILE 1939, N. 632)

Planimetria dell'immobile situato nel Comune di CANEPINA Via LOCALITA' TORRE

Ditta [REDACTED]

Allegata alla dichiarazione presentata all'Ufficio Tecnico Erariale di VITERBO

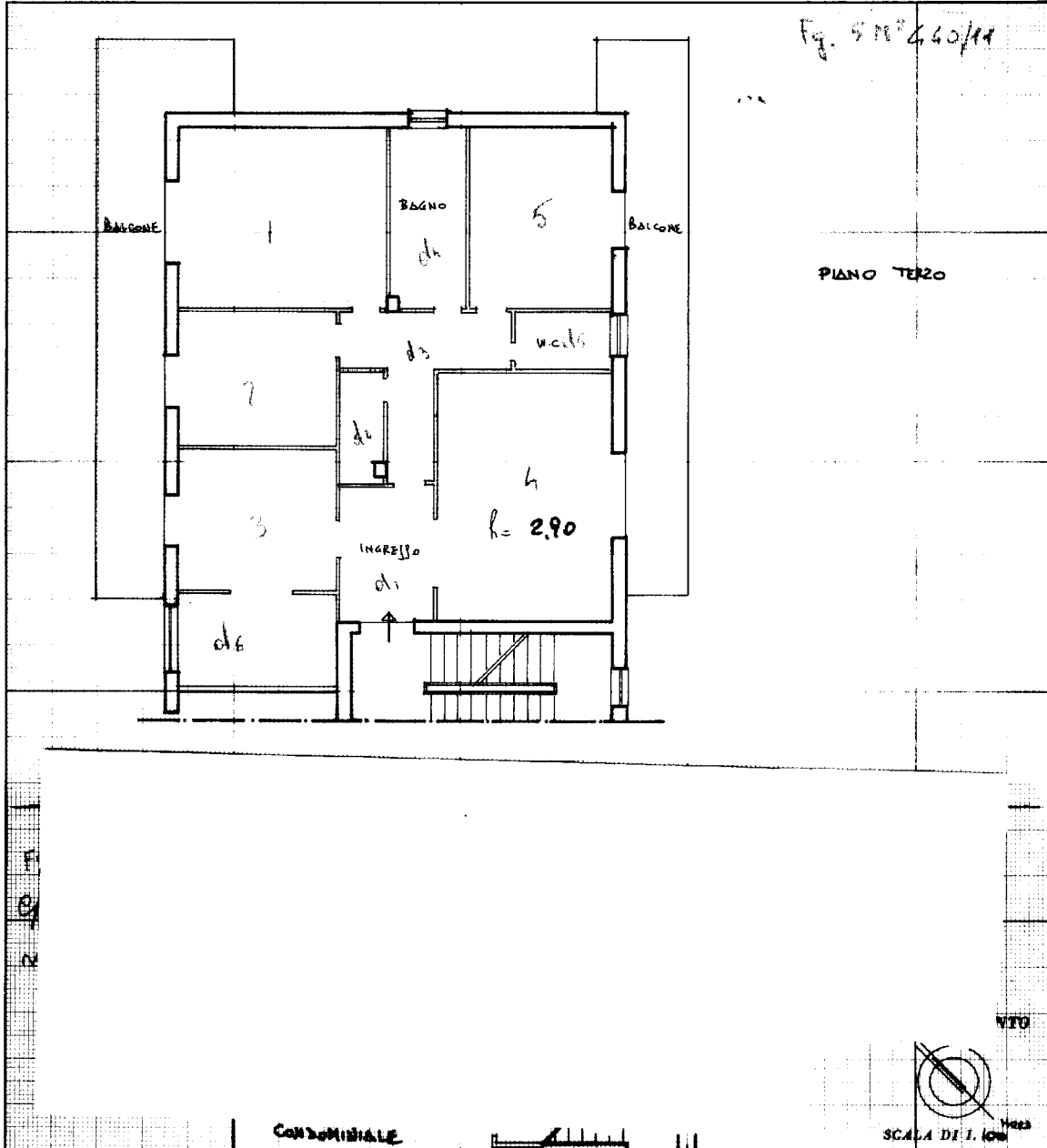

SPAZIO RISERVATO PER LE ANNOTAZIONI D'UFFICIO

DATA 20/09/2021

PROF. N° 6268

[Handwritten signature]

Compilata dal [REDACTED]  
(Titolo, nome e cognome del tecnico)

Iscritto all'Albo de' cui INGEGNERI

Alla Provincia di VITERBO

[REDACTED]

[Circular stamp: PROV. DI VITERBO]

Ultima planimetria in atti

Data presentazione: 02/10/1980 - Data: 20/09/2021 - [REDACTED]

Totale schede: 1 - Formato di acquisizione: A3(297x420) - Formato stampa richiesto: A4(210x297)