

"LOTTIZZAZIONE DENOMINATA "IL GIARDINO DI TORRE ARTALE
(IN CONTRADA S.ONOFRIO DEL COMUNE DI TRABIA (PA

PIANTA DELLA PORZIONE DI PALAZZINA AFFERENTE AL
LOTTO N.31, UBICATA NEL VIALE GLICINE AI NN.664, 665

RILIEVO STATO ATTUALE IN SCALA 1:100

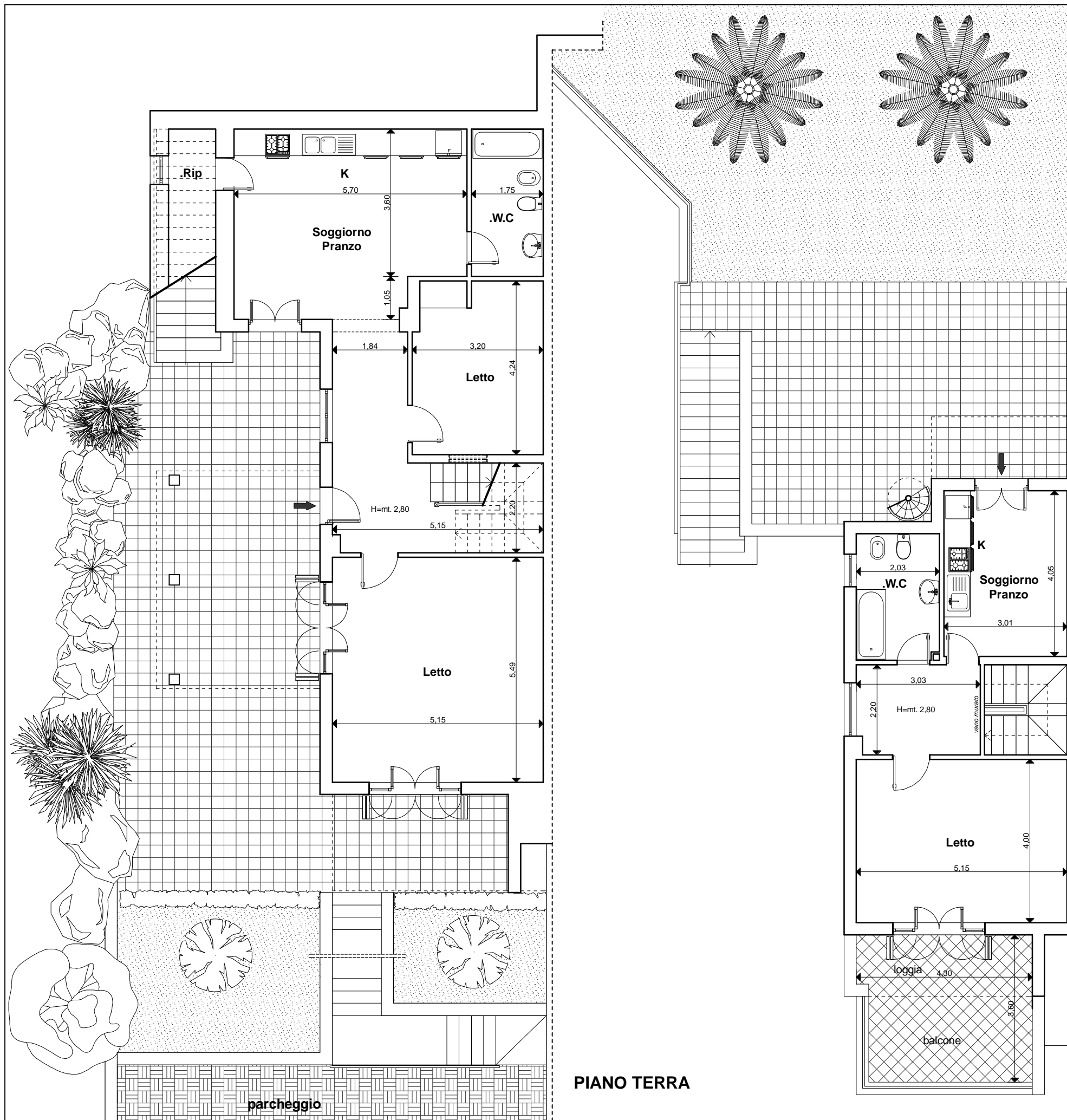

PIANO TERRA

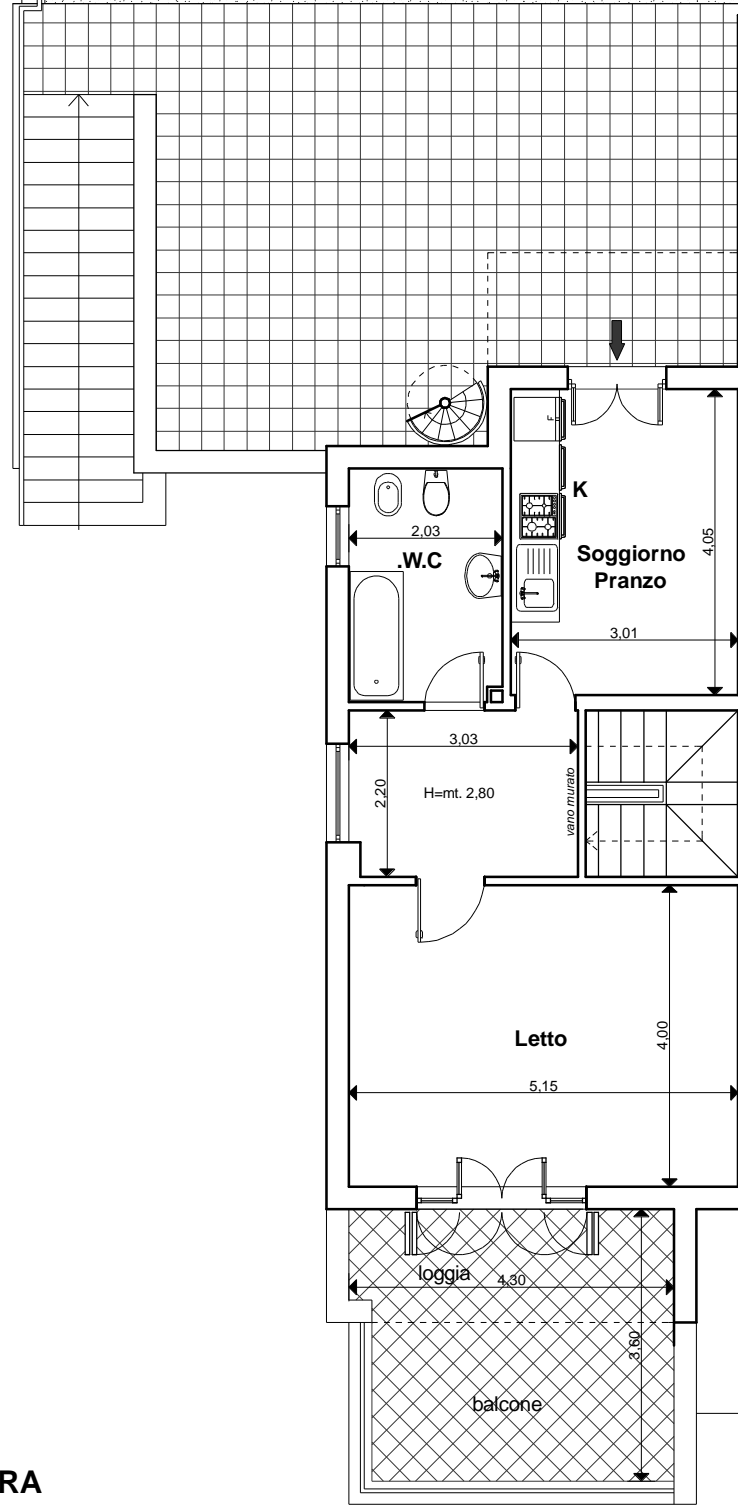
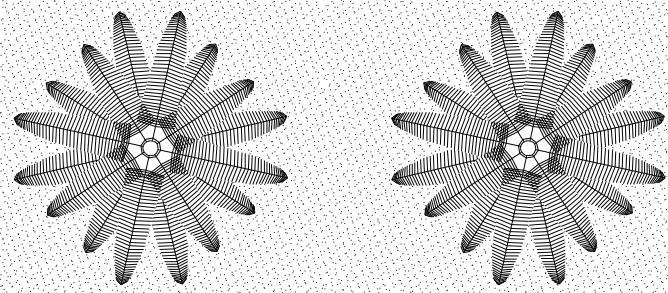

PIANO PRIMO

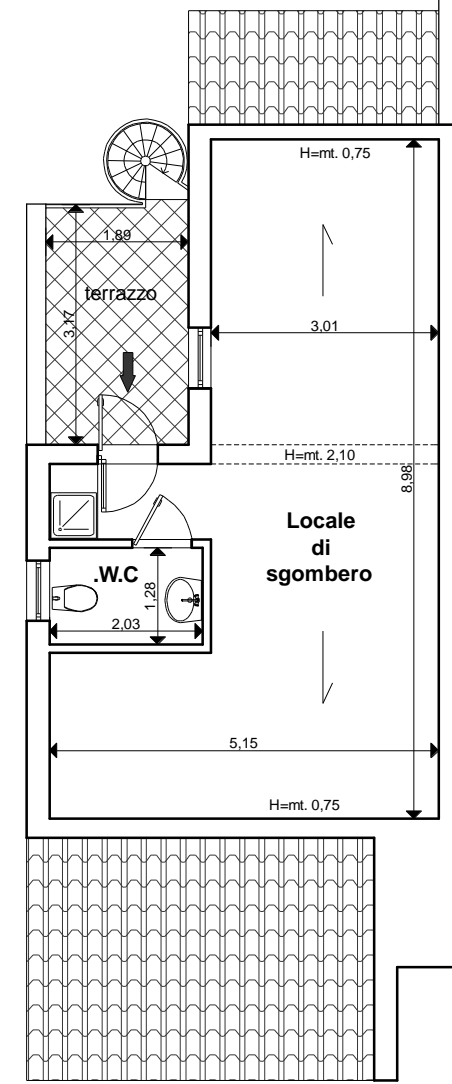

PIANO SECONDO

GIUGNO-AGOSTO 2005