



MINISTERO DELLE FINANZE

Mod. B (Nuovo Catasto Edilizio Urbano)

DIREZIONE GENERALE DEL CATASTO E DEI SERVIZI TECNICI ERARIALI

NUOVO CATASTO EDILIZIO URBANO

(R. DECRETO-LEGGE 19 APRILE 1959, N. 652)

Planimetria dell'immobile situato nel Comune di **VENEZIA** Via **Giudecca** pr. 692
 Ditta **ROSSI GIOVANNI** nato a Venezia il **13.2.1907**
 Allegata alla dichiarazione presentata all'Ufficio Tecnico Erariale di **VENEZIA** Scheda N. **A/37194**

Catasto dei Fabbricati - Situazione al 18/11/2015 - Comune di VENEZIA/Q (L.736) - < Sez. Urb.: VE - Foglio: 17 - Particella: 121 - Subalterno: 8 >
FONDAMENTA DELLE CONVERTITE n. 692 piano: T;

10 metri

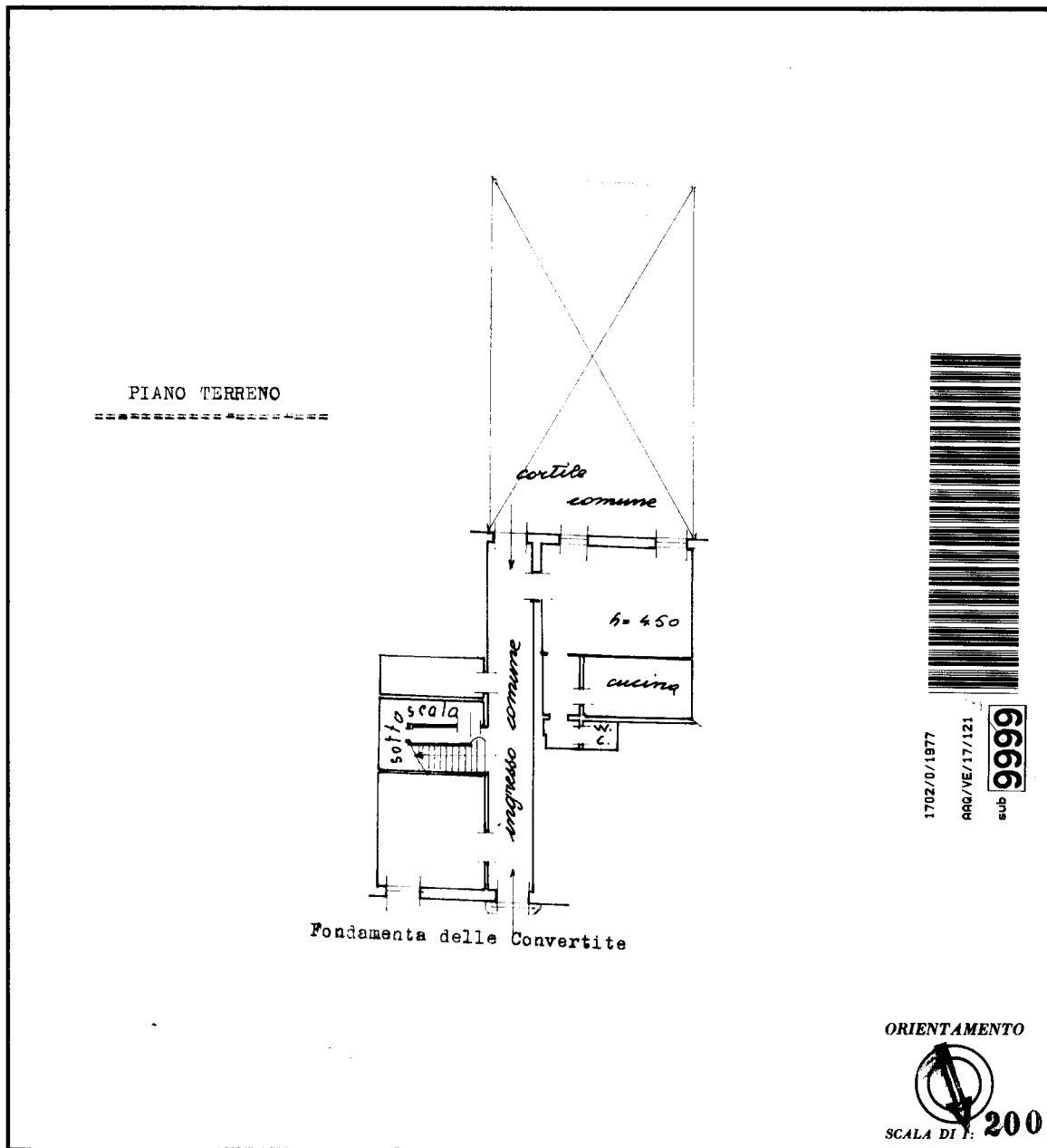

SPAZIO RISERVATO PER LE ANNOTAZIONI D'UFFICIO

DATA PROT. N.º 1702

Compilata dal **geometra**
(Firma, nome e cognome del tecnico)
Sergio INIO

Iscritto all'Albo de **1 geometri**
 della Provincia di **VENEZIA**

DATA **- 5 NOV. 1977**

Firma: *Sergio Inio*

Ultima planimetria in atti



MINISTERO DELLE FINANZE

Mod. B (Nuovo Catasto Edilizio Urbano)

DIREZIONE GENERALE DEL CATASTO E DEI SERVIZI TECNICI ERARIALI

NUOVO CATASTO EDILIZIO URBANO

(R. DECRETO-LEGGE 13 APRILE 1959, N. 652)

Planimetria dell'immobile situato nel Comune di VENEZIA Via Giudecca nr.692

Ditta ROSSI GIOVANNI nato a Venezia il 13/2/1907

Allegata alla dichiarazione presentata all'Ufficio Tecnico Erariale di VENEZIA Scheda N° A/37193

PIANO TERRENO

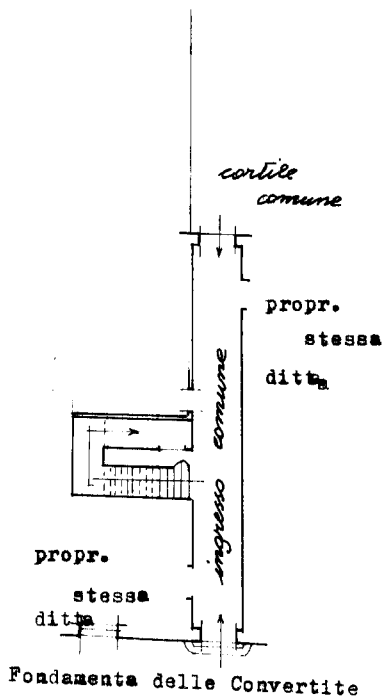

1704/0/1977
ARR/VE/17/121
sub **9999**

PIANO PRIMO

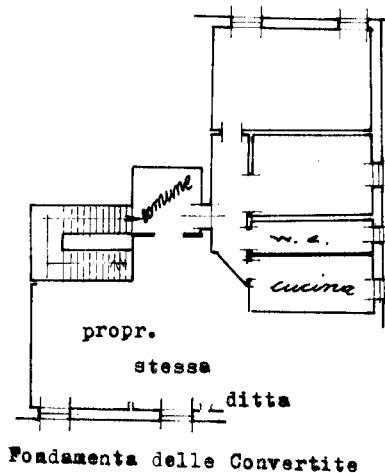

ORIENTAMENTO



SCALA DI 1:200

SPAZIO RISERVATO PER LE ANNOTAZIONI D'UFFICIO

DATA
PROT. N°

1705



Completata dal geometra
sergio INIO (Titolo, nome e cognome del tecnico)

Iscritto all'Albo de 1 geometri

della Provincia di VENEZIA

DATA - 5 NOV 1977

Firma: [Signature]

Catasto dei Fabbricati - Situazione al 18/11/2015 - Comune di VENEZIA/Q (L.736) - < Sez.Urb.: VE - Foglio: 17 - Particella: 121 - Subalterno: 10 >
FONDAMENTA DELLE CONVERTITE n. 692 piano: T-1;

10 metri

Ultima planimetria in atti



MINISTERO DELLE FINANZE

Mod. B (Nuovo Catasto Edilizio Urbano)

DIREZIONE GENERALE DEL CATASTO E DEI SERVIZI TECNICI ERARIALI

NUOVO CATASTO EDILIZIO URBANO

(R. DECRETO-LEGGE 13 APRILE 1959, N. 452)

Planimetria dell'immobile situato nel Comune di **VENEZIA** Via **Giudecca** nr. 692

Ditta **ROSSI GIOVANNI** nato a Venezia il 13.2.1907

Allegata alla dichiarazione presentata all'Ufficio Tecnico Erariale di **VENEZIA** Scheda N.° **A/37195**

Catasto dei Fabbricati - Situazione al 18/11/2015 - Comune di VENEZIA/Q (L.736) - < Sez.Urb.: VE - Foglio: 17 - Particella: 121 - Subalterno: 9 >
FONDAMENTA DELLE CONVERTITE n. 692 piano: T-1;

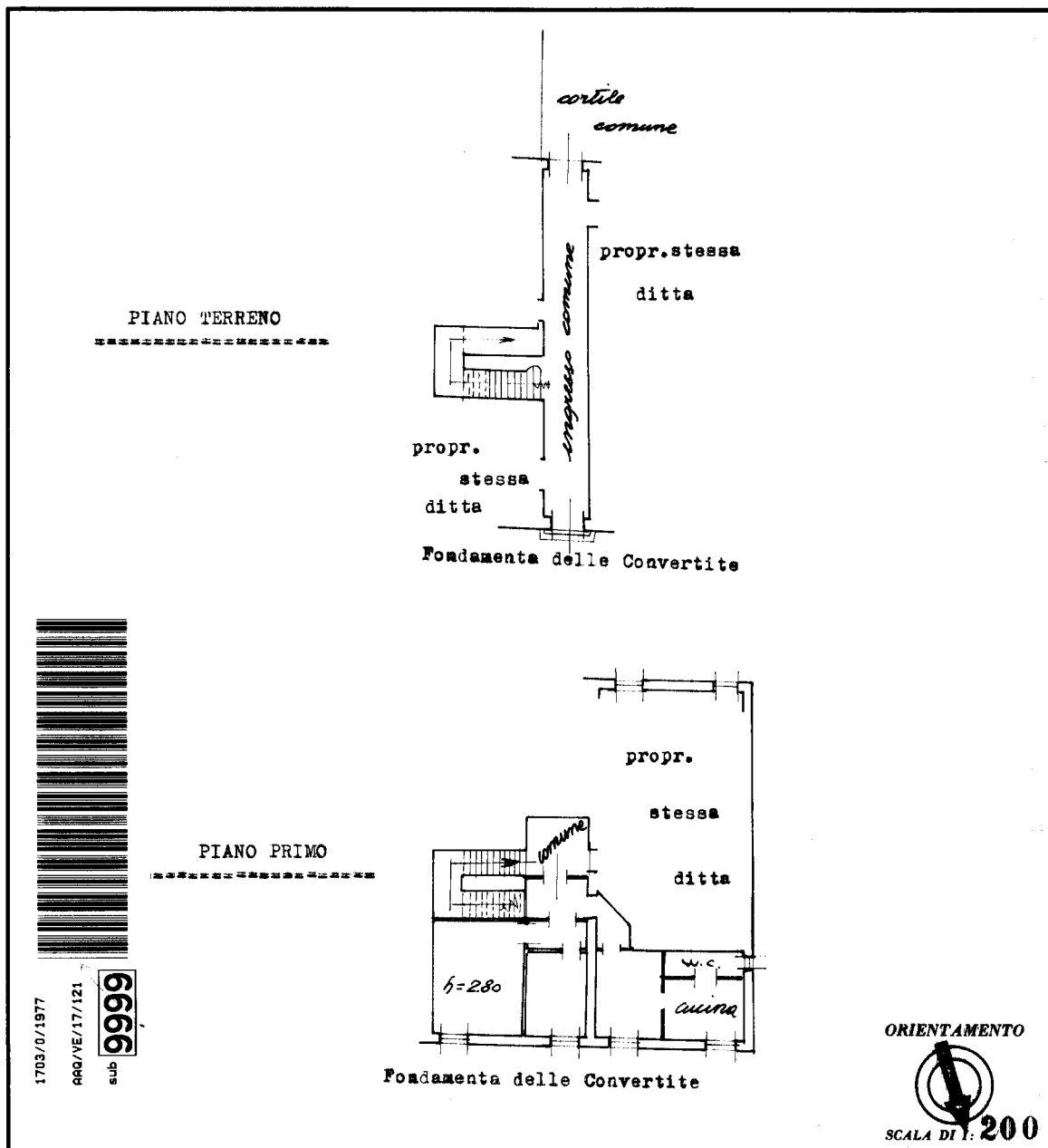

10 metri

SPAZIO RISERVATO PER LE ANNOTAZIONI D'UFFICIO

DATA PROT. N.° 1703

Compilata dal **geometra**
Sergio TRIO (nome del tecnico)

Iscritto all'Albo de **1 geometri**
della Provincia di **VENEZIA**

DATA **5 NOV. 1977**

Firma: *Sergio Trio*

Ultima planimetria in atti

Visura per immobile

Situazione degli atti informatizzati al 18/11/2015

Dati della richiesta	Comune di VENEZIA (Codice: L736Q)
Catasto Fabbricati	Sezione di VENEZIA (Provincia di VENEZIA) Sez. Urb.: VE Foglio: 17 Particella: 121 Sub.: 10

Unità immobiliare

N.	DATI IDENTIFICATIVI				DATI DI CLASSAMENTO							DATI DERIVANTI DA	
	Sezione Urbana	Foglio	Particella	Sub	Zona Cens.	Micro Zona	Categoria	Classe	Consistenza	Superficie Catastale	Rendita		
1	VE	17	121	10	3		A/4	3	3,5 vani	Totale: 75 m ² Totale escluse aree scoperte**: 75 m ²	Euro 317,41	Variazione del 09/11/2015 - Inserimento in visura dei dati di superficie.	
Indirizzo		FONDAMENTA DELLE CONVERTITE n. 692 piano: T-1;											
Notifica		VE0207025/2004				Partita		-		Mod.58		-	
Annotazioni		prot. scheda n. 1704 del 08/11/1977.											

INTESTATO

N.	DATI ANAGRAFICI	CODICE FISCALE	DIRITTI E ONERI REALI
1	DE ZORZI Silvano nato a VENEZIA il 19/05/1954	DZRSVN54E19L736T*	(1) Proprieta` per 1/1
DATI DERIVANTI DA		ISTRUMENTO (ATTO PUBBLICO) del 02/05/2012 Nota presentata con Modello Unico n. 10303.1/2012 in atti dal 22/05/2012 Repertorio n.: 128041 Rogante: CANDIANI FRANCESCO Sede: MESTRE Registrazione: Sede: DIVISIONE	

Unità immobiliari n. 1

Visura telematica esente al titolare di diritti reali

* Codice Fiscale Validato in Anagrafe Tributaria

** Si intendono escluse le "superfici di balconi, terrazzi e aree scoperte pertinenziali e accessorie, comunicanti o non comunicanti"
(cfr. Provvedimento del Direttore dell'Agenzia delle Entrate 29 marzo 2013).

Visura per immobile

Situazione degli atti informatizzati al 18/11/2015

Dati della richiesta	Comune di VENEZIA (Codice: L736Q)
Catasto Fabbricati	Sezione di VENEZIA (Provincia di VENEZIA) Sez. Urb.: VE Foglio: 17 Particella: 121 Sub.: 8

Unità immobiliare

N.	DATI IDENTIFICATIVI				DATI DI CLASSAMENTO							DATI DERIVANTI DA
	Sezione Urbana	Foglio	Particella	Sub	Zona Cens.	Micro Zona	Categoria	Classe	Consistenza	Superficie Catastale	Rendita	
1	VE	17	121	8	3		A/4	3	3,5 vani	Totale: 59 m² Totale escluse aree scoperte**: 59 m²	Euro 317,41	Variazione del 09/11/2015 - Inserimento in visura dei dati di superficie.
Indirizzo		FONDAMENTA DELLE CONVERTITE n. 692 piano: T;										
Notifica	VE0207025/2004				Partita	-			Mod.58	-		
Annotazioni		prot. scheda n. 1702 del 08/11/1977.										

INTESTATO

N.	DATI ANAGRAFICI	CODICE FISCALE	DIRITTI E ONERI REALI
1	DE ZORZI Silvano nato a VENEZIA il 19/05/1954	DZRSVN54E19L736T*	(1) Proprieta` per 1/1
DATI DERIVANTI DA		ISTRUMENTO (ATTO PUBBLICO) del 02/05/2012 Nota presentata con Modello Unico n. 10303.1/2012 in atti dal 22/05/2012 Repertorio n.: 128041 Rogante: CANDIANI FRANCESCO Sede: MESTRE Registrazione: Sede: DIVISIONE	

Unità immobiliari n. 1

Visura telematica esente al titolare di diritti reali

* Codice Fiscale Validato in Anagrafe Tributaria

** Si intendono escluse le "superfici di balconi, terrazzi e aree scoperte pertinenziali e accessorie, comunicanti o non comunicanti"
(cfr. Provvedimento del Direttore dell'Agenzia delle Entrate 29 marzo 2013).

Visura per immobile

Situazione degli atti informatizzati al 18/11/2015

Dati della richiesta	Comune di VENEZIA (Codice: L736Q)
Catasto Fabbricati	Sezione di VENEZIA (Provincia di VENEZIA) Sez. Urb.: VE Foglio: 17 Particella: 121 Sub.: 9

Unità immobiliare

N.	DATI IDENTIFICATIVI				DATI DI CLASSAMENTO							DATI DERIVANTI DA	
	Sezione Urbana	Foglio	Particella	Sub	Zona Cens.	Micro Zona	Categoria	Classe	Consistenza	Superficie Catastale	Rendita		
1	VE	17	121	9	3		A/4	3	4,5 vani	Totale: 76 m ² Totale escluse aree scoperte**: 76 m ²	Euro 408,10	Variazione del 09/11/2015 - Inserimento in visura dei dati di superficie.	
Indirizzo		FONDAMENTA DELLE CONVERTITE n. 692 piano: T-1;											
Notifica		VE0207025/2004				Partita		-		Mod.58		-	
Annotazioni		prot. scheda n. 1703 del 08/11/1977.											

INTESTATO

N.	DATI ANAGRAFICI	CODICE FISCALE	DIRITTI E ONERI REALI
1	DE ZORZI Silvano nato a VENEZIA il 19/05/1954	DZRSVN54E19L736T*	(1) Proprieta` per 1/1
DATI DERIVANTI DA		ISTRUMENTO (ATTO PUBBLICO) del 02/05/2012 Nota presentata con Modello Unico n. 10303.1/2012 in atti dal 22/05/2012 Repertorio n.: 128041 Rogante: CANDIANI FRANCESCO Sede: MESTRE Registrazione: Sede: DIVISIONE	

Unità immobiliari n. 1

Visura telematica esente al titolare di diritti reali

* Codice Fiscale Validato in Anagrafe Tributaria

** Si intendono escluse le "superfici di balconi, terrazzi e aree scoperte pertinenziali e accessorie, comunicanti o non comunicanti"
(cfr. Provvedimento del Direttore dell'Agenzia delle Entrate 29 marzo 2013).

Visura per immobile

Situazione degli atti informatizzati al 18/11/2015

Dati della richiesta	Comune di VENEZIA (Codice: L736Q)
Catasto Fabbricati	Sezione di VENEZIA (Provincia di VENEZIA) Sez. Urb.: VE Foglio: 12 Particella: 1236 Sub.: 19

Unità immobiliare

N.	DATI IDENTIFICATIVI				DATI DI CLASSAMENTO							DATI DERIVANTI DA
	Sezione Urbana	Foglio	Particella	Sub	Zona Cens.	Micro Zona	Categoria	Classe	Consistenza	Superficie Catastale	Rendita	
1	VE	12	1236	19	1		C/2	8	34 m ²	Totale: 35 m ²	Euro 173,84	Variazione del 09/11/2015 - Inserimento in visura dei dati di superficie.
Indirizzo		SESTIERE CANNAREGIO n. 1107/A piano: T;										
		effettuata con prot. n. VE0241041/2004 del 24/11/04										
Notifica				Partita				Mod.58				

INTESTATI

N.	DATI ANAGRAFICI	CODICE FISCALE	DIRITTI E ONERI REALI
1	DE ZORZI Roberto nato a VENEZIA il 12/03/1960	DZRRRT60C12L736A*	(1) Proprieta` per 1/2
2	DE ZORZI Silvano nato a VENEZIA il 19/05/1954	DZRSVN54E19L736T*	(1) Proprieta` per 1/2
DATI DERIVANTI DA		DENUNZIA (NEI PASSAGGI PER CAUSA DI MORTE) del 22/01/2012 n. 5899.1/2012 in atti dal 29/03/2012 (protocollo n. VE0051333) Registrazione: UU Sede: VENEZIA Volume: 9990 n: 447 del 22/03/2012 SUCC. DE ZORZI RINALDO	

Unità immobiliari n. 1

Visura telematica esente al titolare di diritti reali

* Codice Fiscale Validato in Anagrafe Tributaria

Visura per immobile

Situazione degli atti informatizzati al 18/11/2015

Dati della richiesta	Comune di VENEZIA (Codice: L736Q)
	Sezione di VENEZIA (Provincia di VENEZIA)
Catasto Fabbricati	Sez. Urb.: VE Foglio: 12 Particella: 1181

Unità immobiliare

N.	DATI IDENTIFICATIVI				DATI DI CLASSAMENTO							DATI DERIVANTI DA
	Sezione Urbana	Foglio	Particella	Sub	Zona Cens.	Micro Zona	Categoria	Classe	Consistenza	Superficie Catastale	Rendita	
1	VE	12	1181		1		A/4	3	5,5 vani	Totale: 117 m² Totale escluse aree scoperte**: 117 m²	Euro 491,41	Variazione del 09/11/2015 - Inserimento in visura dei dati di superficie.

Indirizzo SESTIERE CANNAREGIO n. 2963 n. 2964 piano: T-1;

INTESTATI

N.	DATI ANAGRAFICI	CODICE FISCALE	DIRITTI E ONERI REALI
1	CONIUGI IN REGIME DI COMUNIONE LEGALE		(1) Proprieta` per 1/2
2	DE ZORZI Silvano nato a VENEZIA il 19/05/1954	DZRSVN54E19L736T*	(1) Proprieta` per 1/2 bene personale
3	DE ZORZI Silvano nato a VENEZIA il 19/05/1954	DZRSVN54E19L736T*	
4	FAGARAZZI Loredana nata a VENEZIA il 02/11/1950	FGRLDN50S42L736I*	
DATI DERIVANTI DA		ISTRUMENTO (ATTO PUBBLICO) del 02/05/2012 Nota presentata con Modello Unico n. 10302.1/2012 in atti dal 22/05/2012 Repertorio n.: 128040 Rogante: CANDIANI FRANCESCO Sede: MESTRE Registrazione: Sede: PERMUTA	

Unità immobiliari n. 1

Visura telematica esente al titolare di diritti reali

* Codice Fiscale Validato in Anagrafe Tributaria

** Si intendono escluse le "superfici di balconi, terrazzi e aree scoperte pertinenziali e accessorie, comunicanti o non comunicanti"
(cfr. Provvedimento del Direttore dell'Agenzia delle Entrate 29 marzo 2013).

Visura per immobile

Situazione degli atti informatizzati al 18/11/2015

Dati della richiesta	Comune di VENEZIA (Codice: L736Q)
	Sezione di VENEZIA (Provincia di VENEZIA)
Catasto Fabbricati	Sez. Urb.: VE Foglio: 12 Particella: 1181

Unità immobiliare

N.	DATI IDENTIFICATIVI				DATI DI CLASSAMENTO							DATI DERIVANTI DA
	Sezione Urbana	Foglio	Particella	Sub	Zona Cens.	Micro Zona	Categoria	Classe	Consistenza	Superficie Catastale	Rendita	
1	VE	12	1181		1		A/4	3	5,5 vani	Totale: 117 m² Totale escluse aree scoperte**: 117 m²	Euro 491,41	Variazione del 09/11/2015 - Inserimento in visura dei dati di superficie.
Indirizzo				SESTIERE CANNAREGIO n. 2963 n. 2964 piano: T-1;								

INTESTATI

N.	DATI ANAGRAFICI	CODICE FISCALE	DIRITTI E ONERI REALI
1	CONIUGI IN REGIME DI COMUNIONE LEGALE		(1) Proprieta` per 1/2
2	DE ZORZI Silvano nato a VENEZIA il 19/05/1954	DZRSVN54E19L736T*	(1) Proprieta` per 1/2 bene personale
3	DE ZORZI Silvano nato a VENEZIA il 19/05/1954	DZRSVN54E19L736T*	
4	FAGARAZZI Loredana nata a VENEZIA il 02/11/1950	FGRLDN50S42L736I*	
DATI DERIVANTI DA		ISTRUMENTO (ATTO PUBBLICO) del 02/05/2012 Nota presentata con Modello Unico n. 10302.1/2012 in atti dal 22/05/2012 Repertorio n.: 128040 Rogante: CANDIANI FRANCESCO Sede: MESTRE Registrazione: Sede: PERMUTA	

Unità immobiliari n. 1

Visura telematica esente al titolare di diritti reali

* Codice Fiscale Validato in Anagrafe Tributaria

** Si intendono escluse le "superfici di balconi, terrazzi e aree scoperte pertinenziali e accessorie, comunicanti o non comunicanti"
(cfr. Provvedimento del Direttore dell'Agenzia delle Entrate 29 marzo 2013).

Archivio Storico Comunale Venezia

anno	collocazione	busta	protocollo	proprietario	impresario
1956	AMV - 1956/60- X/7/7	813	4091		Comitato

registro Installazione capitello

Venezia Giudecca Campo della Rotonda 692/C

1967	AMV - 1966/70 - X/7/7	1	23140	IACP, Istituto Autonomo Case Popolari	Zottino Angelo
-------------	-----------------------	---	--------------	--	----------------

registro Demolizione e ricostruzione dei pavimenti al piano terra sprofondati a seguito della acqua alta del 4/11/1966.

Venezia Giudecca Sant'Eufemia 687 - 688 - 689 - 690 - 691 - 692

1975	AMV - 1971/75 - X/7/7	1	8670	IACP, Istituto Autonomo Case Popolari	Cem
-------------	-----------------------	---	-------------	--	-----

registro

Venezia Giudecca Sant'Eufemia 687/F - 689/F - 689/C - 690/A - 692/A -

1979	AMV - 1976/80 - X/7/7	1	4784	IACP, Istituto Autonomo Case Popolari	
-------------	-----------------------	---	-------------	--	--

registro

Venezia Giudecca Sant'Eufemia 692/C

Archivio Storico Comunale Venezia

anno	collocazione	busta	protocollo	proprietario	impresario
1979	AMV - 1976/80 - X/7/7	2	14941	Comin Alfredo	

registro

Venezia Giudecca Sant'Eufemia 692/A
