



56 NUOVO CATASTO EDILIZIO URBANO

(R. DECRETO-LEGGE 31 APRILE 1959, N. 685)

Planimetria dell'immobile situato nel Comune di CESENA Via FORNACE MALTA n. 121

Ditta SOLESMI ADELE (Marta & Cesena il 24-10-1987)

Allegata alla dichiarazione presentata all'Ufficio Tecnico Erariale di FORLÌ

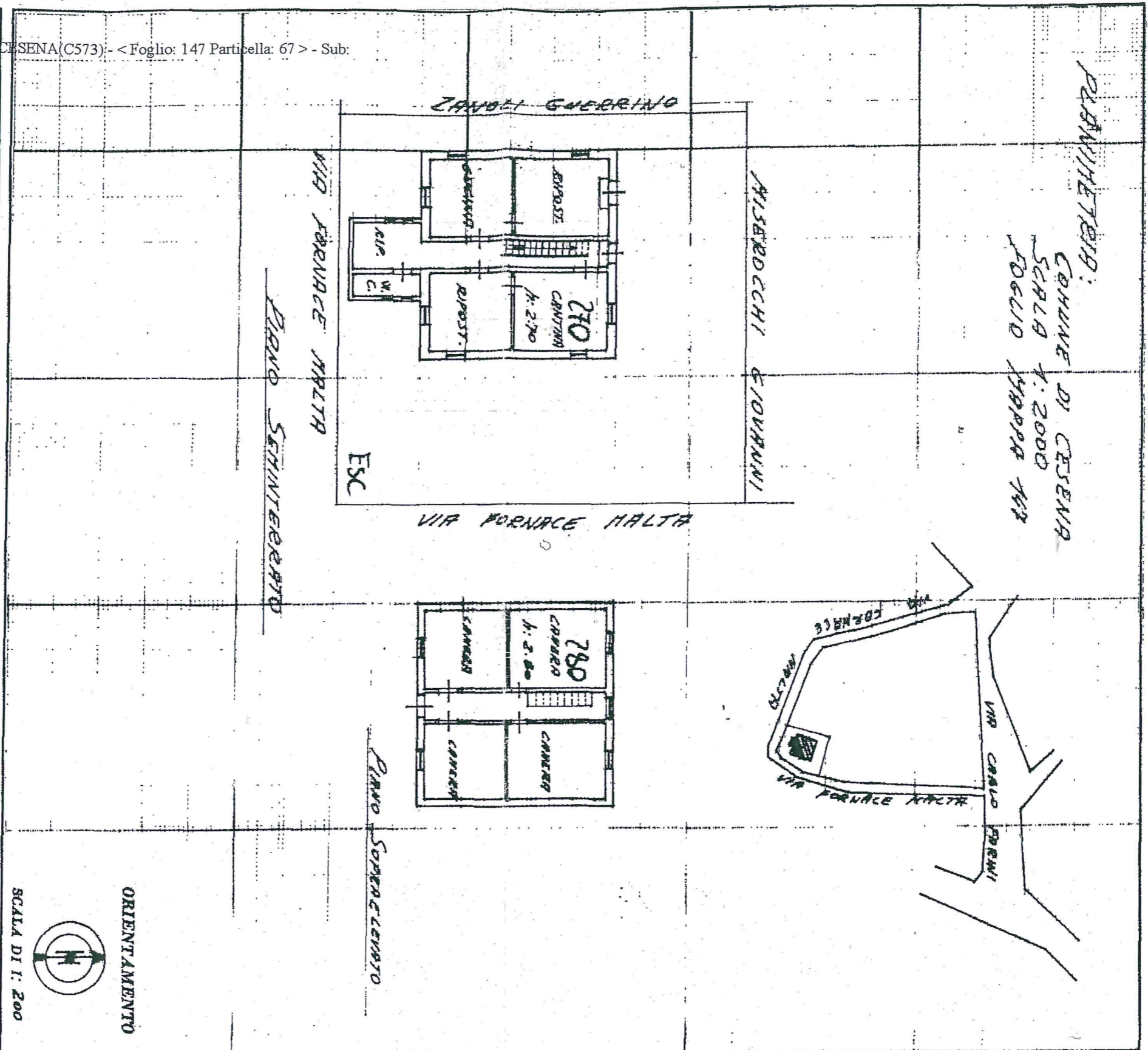

SPAZIO RISERVATO PER LE ANNOTAZIONI D'UFFICIO

DATA 17 FEB 1970
PROG. No 917

ISTITUTO ITALIANO DEL SIMBO

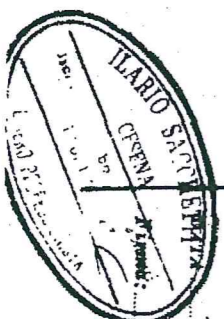

Compilata dal Geometra
(Trab. Sign. e cognome del tecnico)
LELIO SACCHETTI

Iscritto all'Albo dei Geometri
della Provincia di FORLÌ
13 Febbraio 1970 - Cesena

Luigi Sacchetti