

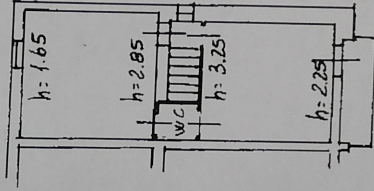

NUOVO CATASTO EDILIZIO

(R. DECRETO-LEGGE 13 APRILE 1939, N. 634)

dell'immobile situato nel Comune di SERRAdi SERRA J. ABBONDIO Vian. PIERINO n. SERRA / ABBONDIO 1-10-1910 PROP. 1000/1000a dichiarazione presentata all'Ufficio Tecnico Erariale di PESSO

FMS A - SCALE

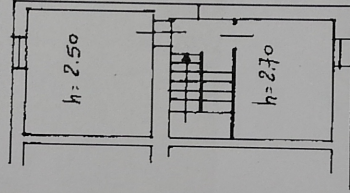
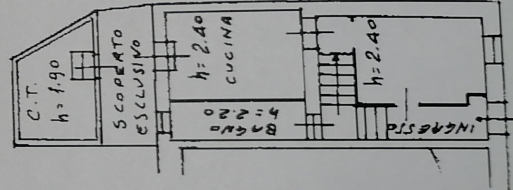
PIANO SECONDOPIANO PRIMOPIANO TERRA