



UNITA' IMMOBILIARE C

Lotto mq 609.49

Residenza s.c. mq 117.57

Autorimessa s.c. mq 34.12

Area verde mq 319.00

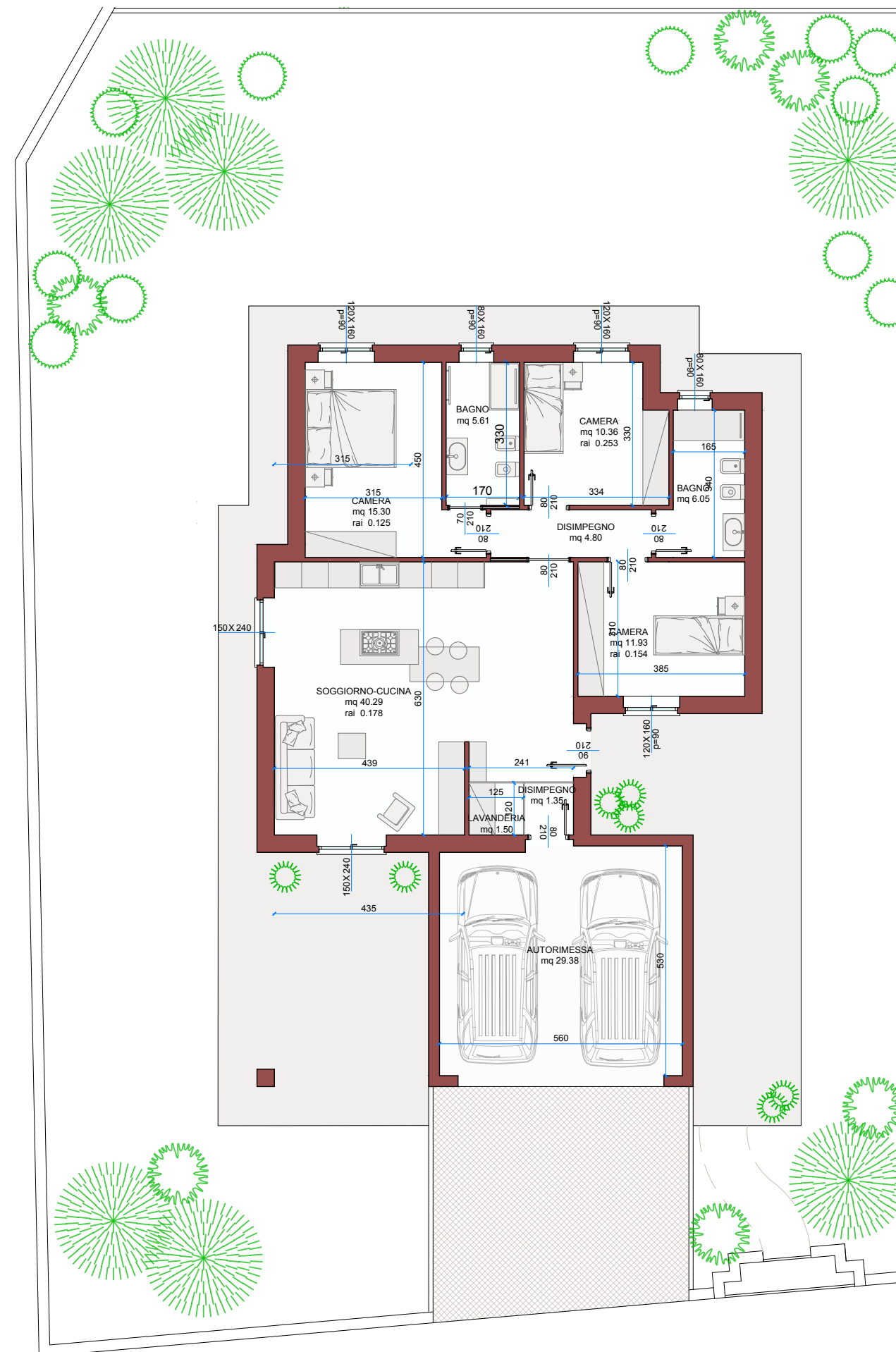

BOTTEGA PROGETTI

Via Calchera 15/c - 25089 Villanuova sul Clisi -BS-
Via dei Mille 2 - 25122 Brescia
+39 391 1650925
info@bottega-progetti.it
www.bottega-progetti.it

DATI PROGETTO

Comune	Gavardo	Scala	-	Oggetto	Progetto edilizia residenziale
Provincia	Brescia	Data	19/07/2021	Elaborato	Progetto unità immobiliare C
Indirizzo	-	Revisione	-		
Committente	Moresta Srl	Data revisione	-		