

**Agenzia del Territorio  
CATASTO FABBRICATI  
Ufficio Provinciale di  
Grosseto**

Dichiarazione protocollo n. GR0178307 del 17/09/2007

Planimetria di u.i.u. in Comune di Semproniano

Via Roma

civ. 90

Identificativi Catastali:

Sezione:  
Foglio: 14  
Particella: 85  
Subalterno: 4

Compilata da:  
Seggiani Simone  
Iscritto all'albo:  
Geometri

Prov. Grosseto N. 863

Scheda n. 1 Scala 1:200

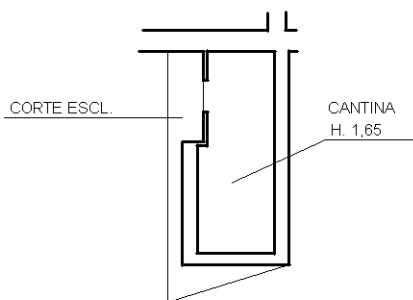

PIANTA PIANTERRENO (LATO VIA FIRENZE)

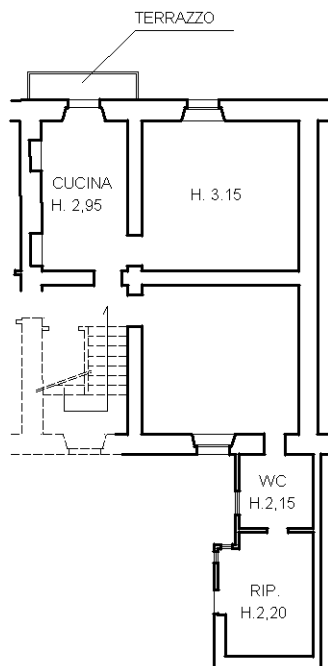

PIANTA PRIMO PIANO

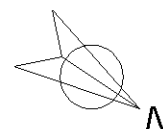

Ultima planimetria in atti

Catasto dei Fabbricati - Situazione al 31/10/2021 - Comune di SEMPRONIANO (1601) - < Foglio: 14 - Particella: 270 - Subalterno: 0 >  
VIA ROMA n. 90 piano: T-1;