

**Agenzia delle Entrate**  
**CATASTO FABBRICATI**  
 Ufficio Provinciale di  
 Campobasso

Dichiarazione protocollo n. \_\_\_\_\_ del \_\_\_\_\_  
 Planimetria di u.i.u. in Comune di Baranello  
 Contrada Gaudo civ. SNC

Identificativi Catastali:

Sezione:  
 Foglio: 19  
 Particella: 262  
 Subalterno: 2

Compilata da:  
 Ziccardi Giovanni  
 Iscritto all'albo:  
 Geometri

Prov. Campobasso

N. 176

ada n. 1 Scala 1:200

**PIANO SEMINTERRATO**

H= 3,40m

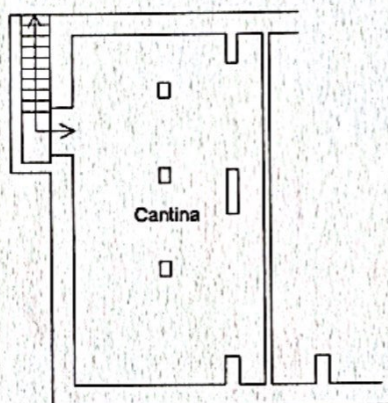

Terrapieno

**PIANO PRIMO**

H= 3,60m

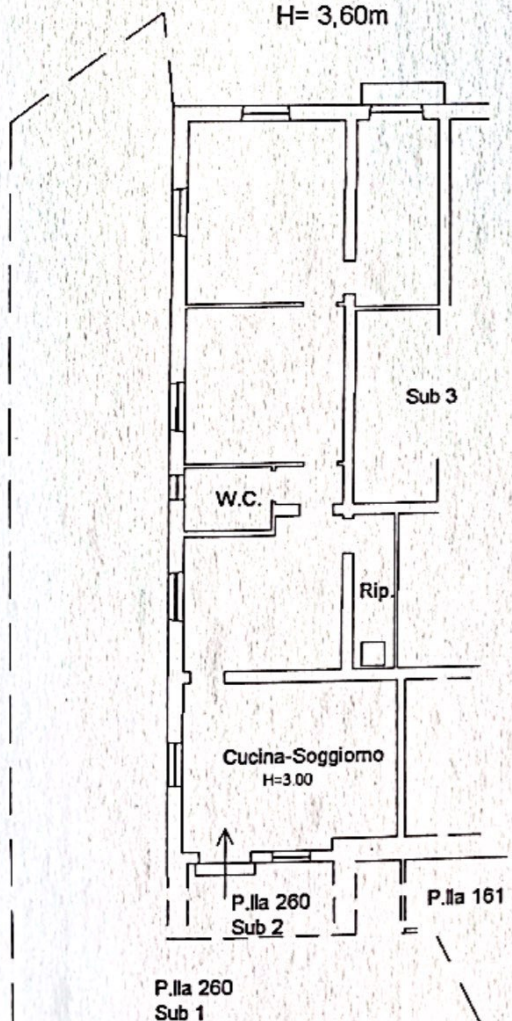

**PIANO SECONDO (Soffitta)**

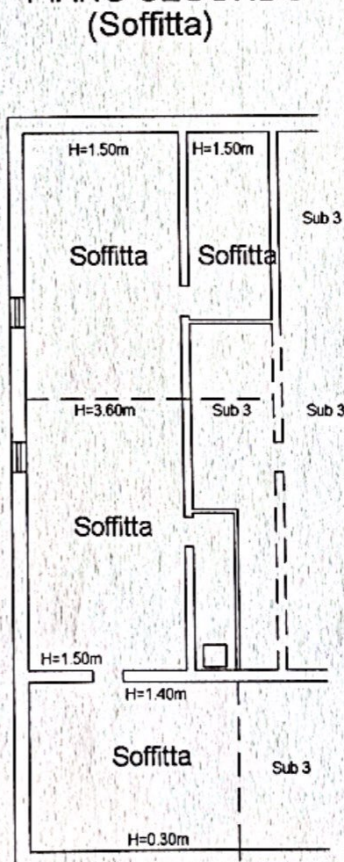

Collegio Provinciale  
 Geometri e Geometri Laureati  
 di Campobasso

Iscrizione Albo  
 Geometra

Giovanni ZICCARDI

