



DIREZIONE GENERALE DEL CATASTO E DEI SERVIZI
NUOVO CATASTO EDILIZIO

(IL DECRETO-LEGGE 18 APRILE 1938, N. 662)

Planimetria dell'immobile situato nel Comune di **ROMA**

Via
 Ditta DI DONATO GIOVANNI NATO AD ANA M. P. O. A. IL 9-6-9888205 MARCONI L. U. S. A.
 DI LUCA ELIO NATO A LUCCA (MC) IL 8-10-9469000 DI GIANFRANCO DI BASSILIO NATO A GUARDIA
 Allegata alla dichiarazione presentata all'Ufficio Tecnico Erariale di **ROMA**

DISTACCO VERSO VIA DEGLI INTAULIATORI

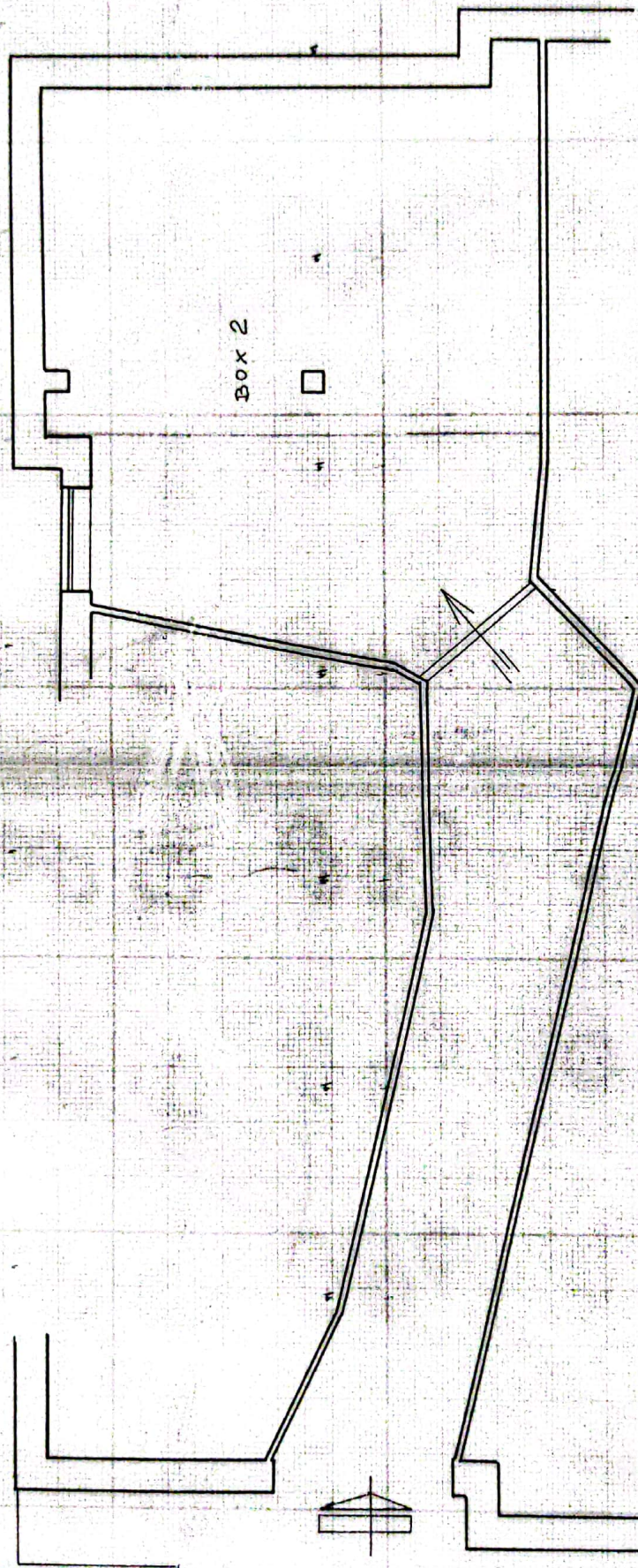

PROPRIETA' STESSA DITTA SOPRA INTESATO

DISTACCO VERSO VIA DI TORNAZZO DI TORRENOVA