

**Agenzia del Territorio  
CATASTO FABBRICATI  
Ufficio Provinciale di  
Parma**

Dichiarazione protocollo n. PR0218064 del 16/10/2012

Planimetria di u.i.u. in Comune di Albareto

Localita' Bertorella

civ. 82

Identificativi Catastali:

Sezione:  
Foglio: 7  
Particella: 101  
Subalterno: 1

Compilata da:  
Stefanini Paolo  
Iscritto all'albo:  
Geometri

Prov. Parma

N. 02178

Scheda n. 1      Scala 1:200

PIANO TERRA  
H. 2.85

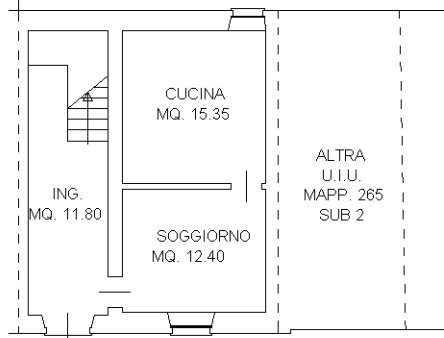

PIANO PRIMO  
H. 2.80

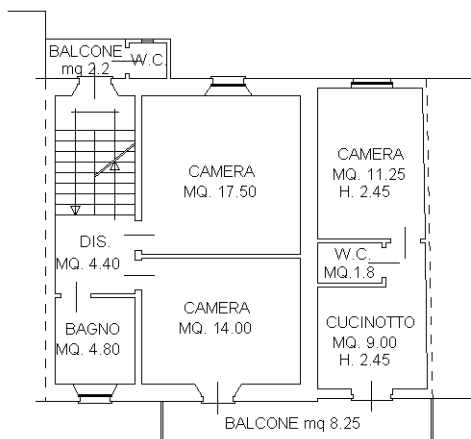

PIANO SECONDO  
H. 2.70

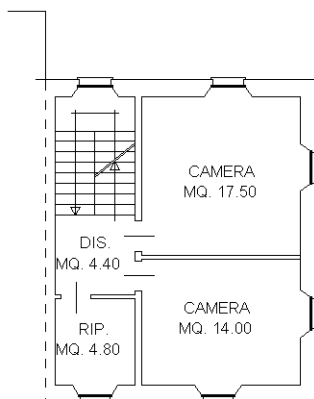

PIANO TERZO  
SOTTOTETTO

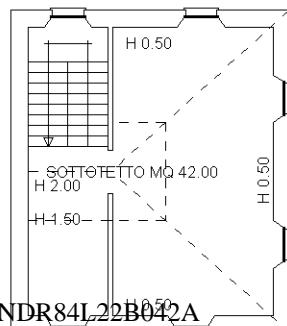

Ultima planimetria in atti

Catasto dei Fabbricati - Situazione al 22/09/2021 - Comune di ALBARETO (A138) - < Foglio: 7 - Particella: 101 - Subalterno: 1 >  
LOCALITA' BERTORELLA n. 82 piano: T-1-2-3;