

STATO ORIGINARIO

STATO DI FATTO

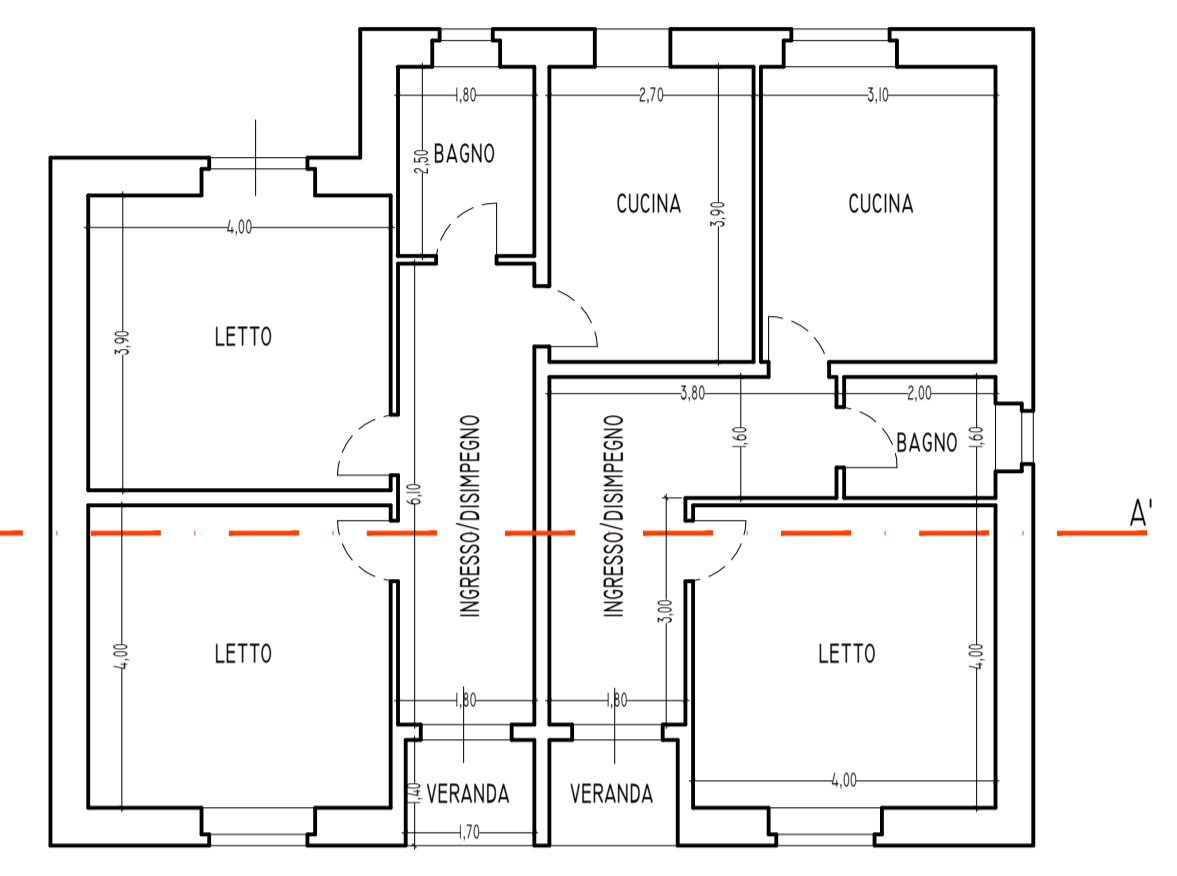

PIANTA -STATO ORIGINARIO-
SCALA 1:100

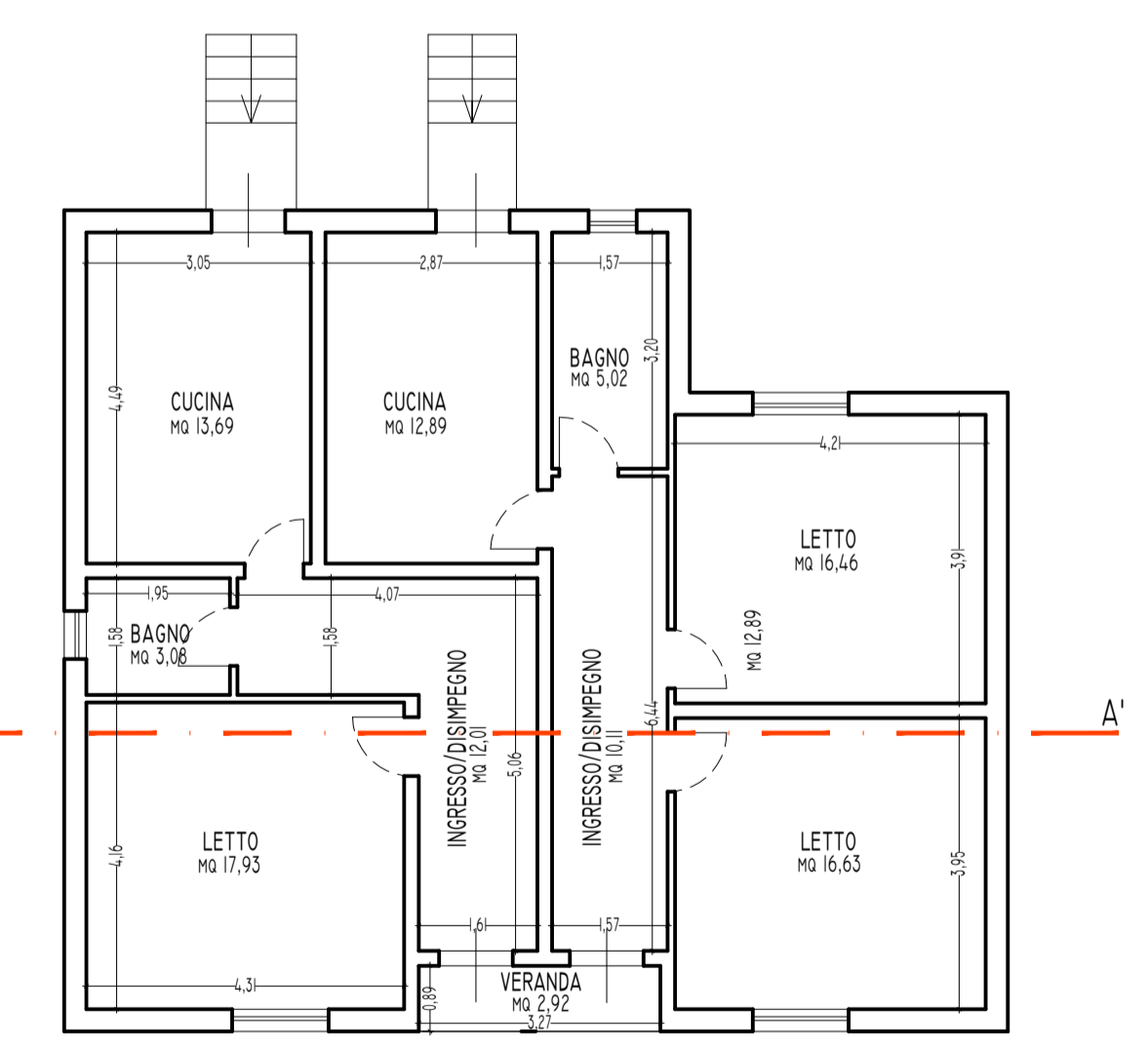

PIANTA -STATO DI FATTO-
SCALA 1:100

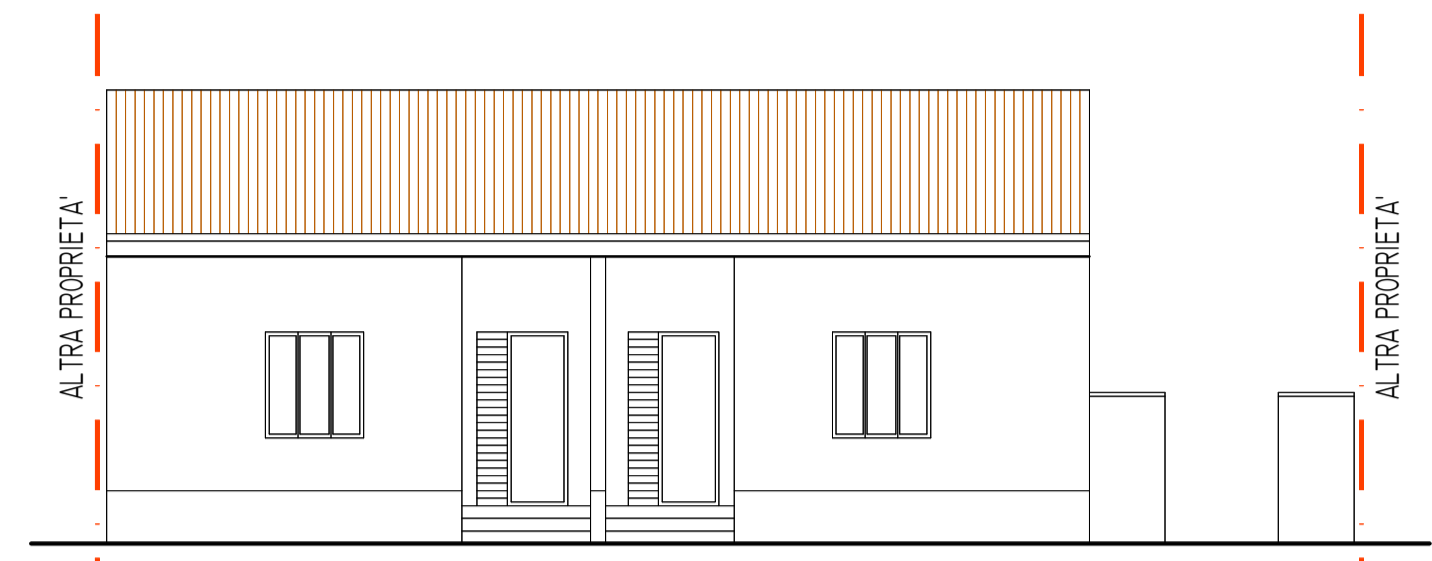

PROSPETTO SUD (SU VIA ANDREA DORIA) -STATO ORIGINARIO-
SCALA 1:100

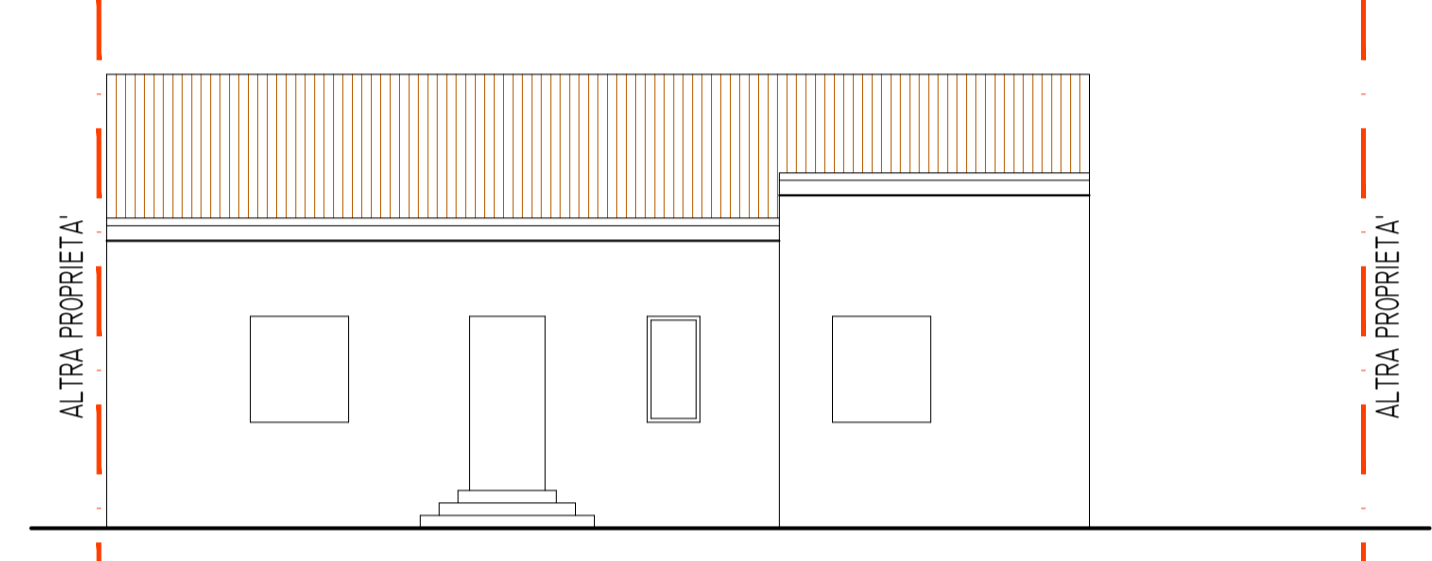

PROSPETTO NORD -STATO ORIGINARIO-
SCALA 1:100

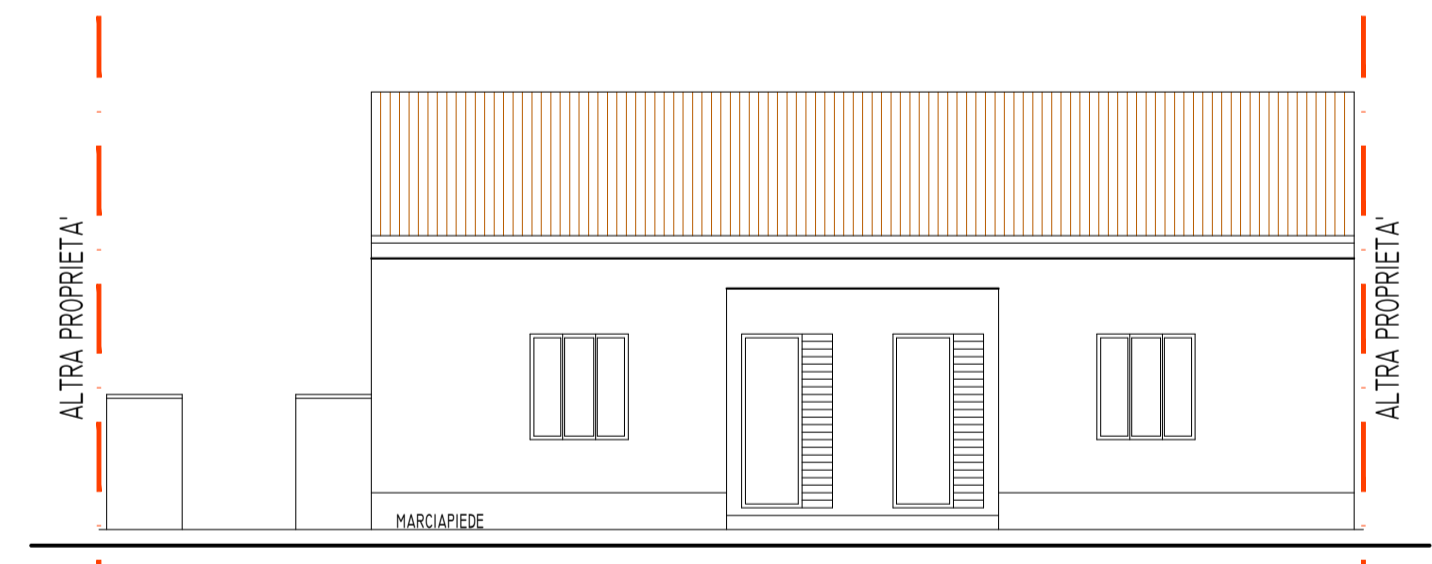

PROSPETTO SUD (SU VIA ANDREA DORIA) -STATO DI FATTO-
SCALA 1:100

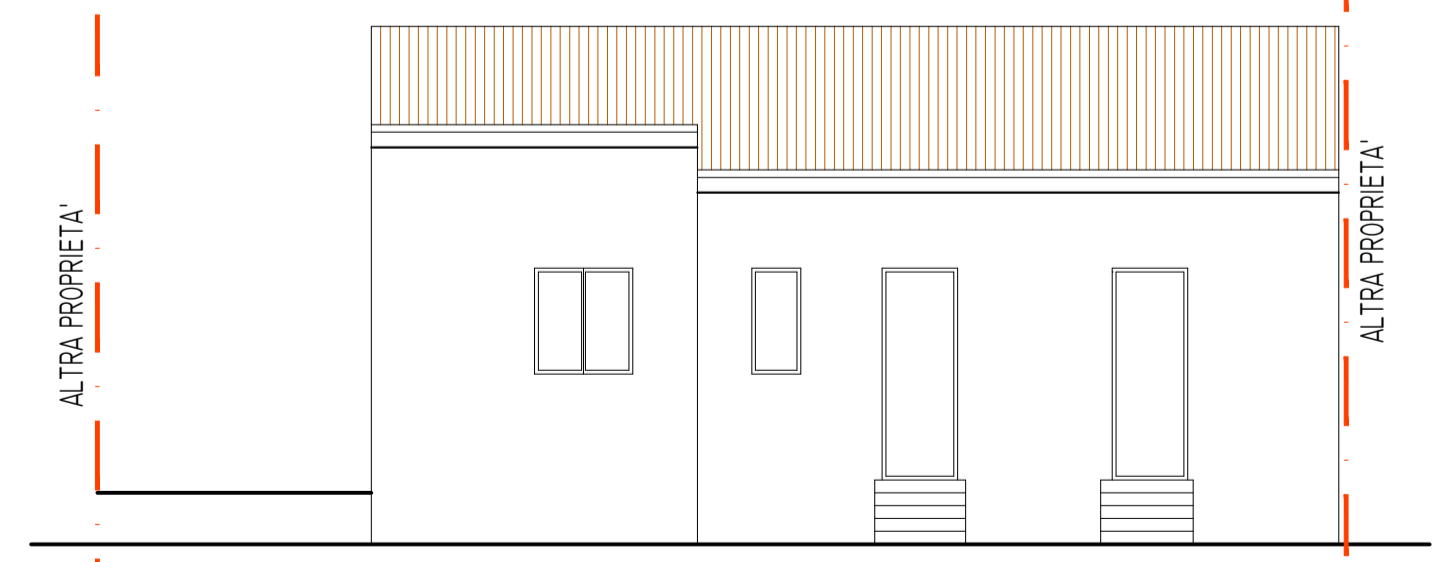

PROSPETTO NORD -STATO DI FATTO-
SCALA 1:100

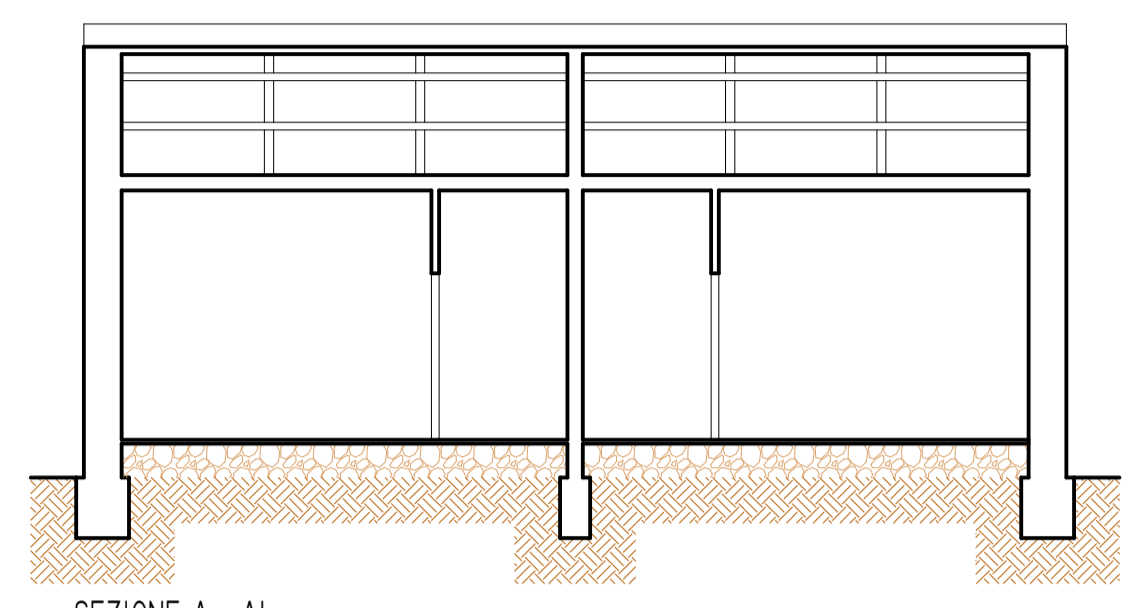

SEZIONE A - A'
SCALA 1:100

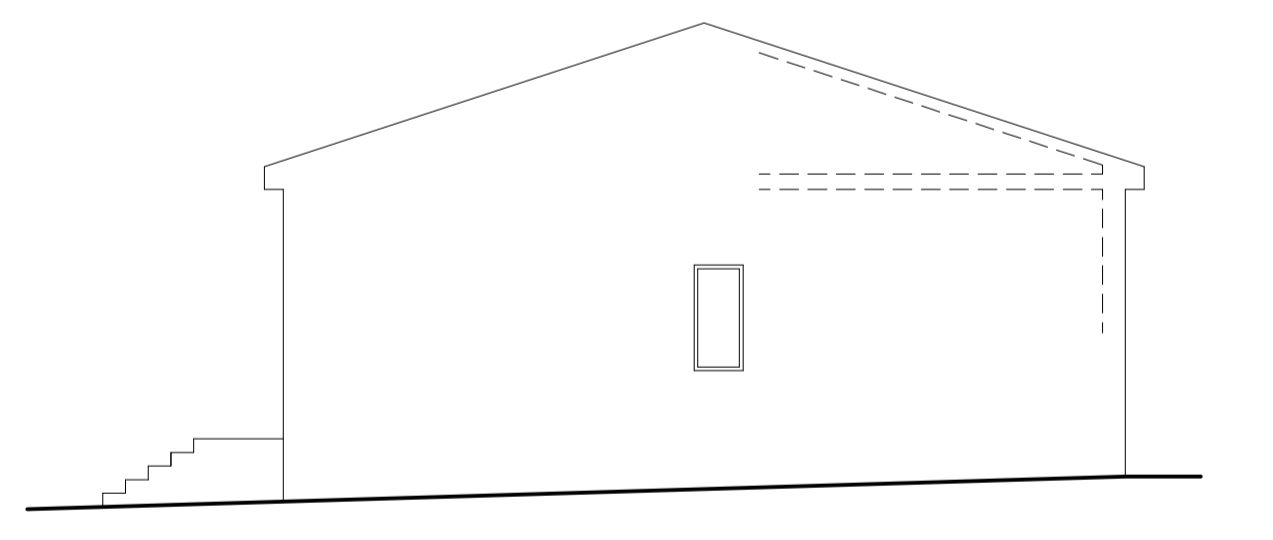

PROSPETTO OVEST -STATO DI FATTO-
SCALA 1:100

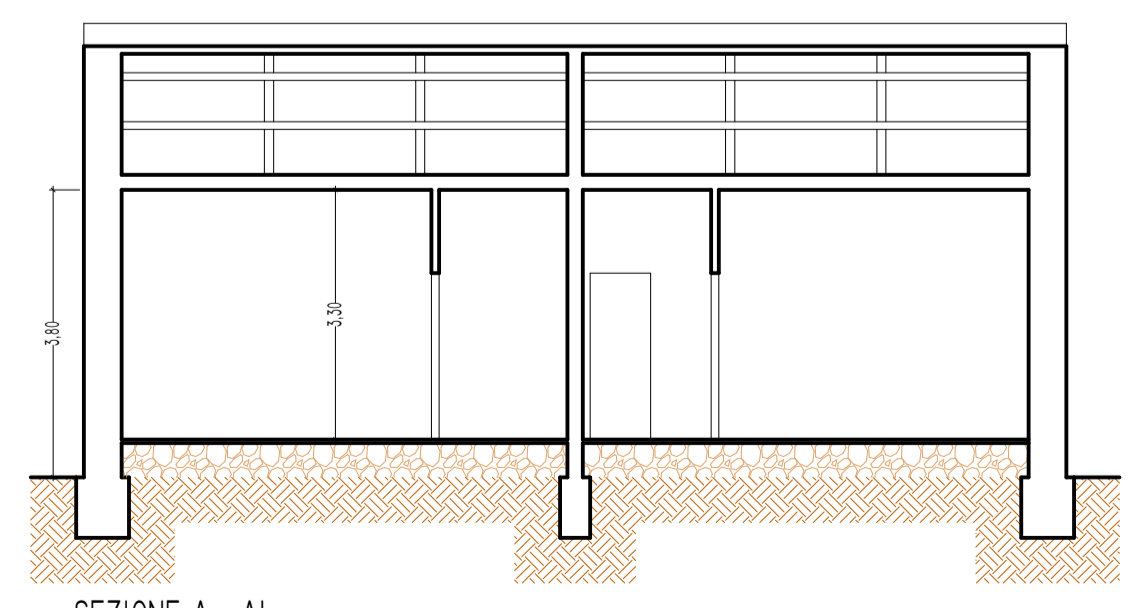

SEZIONE A - A'
SCALA 1:100

N.B.: GRAFICO RIPRODOTTO DAI DISEGNI ALLEGATI ALLA
LICENZA DI COSTRUZIONE DEL 18/06/1962

COMUNE DI OLBIA	
<p>STUDIO TECNICO GEOM. GIANNI FODDE VIA ARCHIMEDE, 3 07026 OLBIA TEL: 070/211111 CELL: 349/211111 FAX: 070/211111</p>	
<p>OGGETTO: PRATICA EDILIZIA IN ACCERTAMENTO DI CONFORMITA', AI SENSI DELLA VIGENTE LEGISLAZIONE IN MATERIA, INERENTE UN FABBRICATO AD USO RESIDENZIALE, SITO IN OLBIA, VIA ANDREA DORIA</p>	
<p>ELABORATO: STATO ORIGINARIO E STATO DI FATTO PIANTE - PROSPETTI - SEZIONI - CALCOLI PLANIVOLUMETRICI</p>	
<p>TAVOLA N. 2</p>	<p>IL COMMITTENTE (SOC. ISABELLA IMMOBILIARE SRL)</p>
<p>DATA: GENNAIO 2021</p>	<p>IL TECNICO (GEOM. GIANNI FODDE)</p>