



MINISTERO DELLE FINANZE

DIREZIONE GENERALE DEL CATASTO E DEI SERVIZI TECNICI ERARIALI

ACCERTAMENTO GENERALE DELLA PROPRIETA' IMMOBILIARE URBANA

(R. DECRETO LEGGE 13 APRILE 1939 XVII N°652)

Planimetria degli immobili urbani denunciati con la Scheda N° 7541765

Comune Gualdo Cattaneo Ditta "Gervasi Clotilde, Maria
Via Roma fu Anfuso

Segnare cognome, nome, paternità del solo primo intestatario

ACCERTAMENTO GENERALE DELLA PROPRIETA' IMMOBILIARE URBANA

(R. D. L. 13 aprile 1939-XVII, n. 852)

COMUNE

di Gualdo Cattaneo

Talloncino di riscontro DELLA

SCHEDA NUMERO

7541765

AVVERTENZA: Il presente talloncino deve essere incollato a cura del dichiarante sulla planimetria (riproducendo la unità immobiliare denunciata con la presente scheda) da presentare ai sensi dell'articolo 7 del R. D. L. 13 aprile 1939-XVII, n. 852.

Spazio Comunale

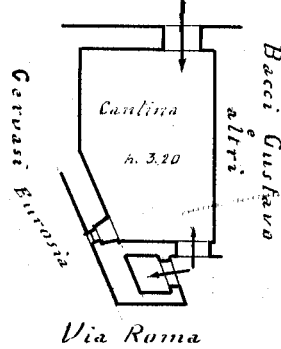

p. I.

370

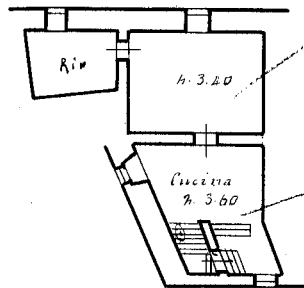

p. I

360

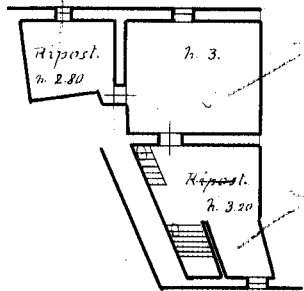

p. II

300

320

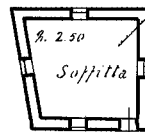

p. III

250

ORIENTAMENTO

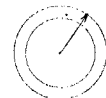

SCALA di 1: 200

Compilata da:

geom. Silvio Cascianelli

iscritto all'Albo dei geometri della Provincia di Perugia

Data 20 Gennaio 1940 si firma geom. Aldo Panzicchi

Ultima planimetria in atti