



DIREZIONE GENERALE DEL CATASTO E DEI SS.TT.EE.

CATASTO EDILIZIO URBANO (RDL 13-4-1939, n. 652)

LIRE
385

Planimetria di u.i.u. in Comune di Riv. a. Valdobbia via Piazza IV Novembre civ. 4

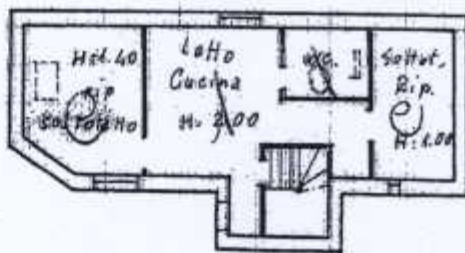
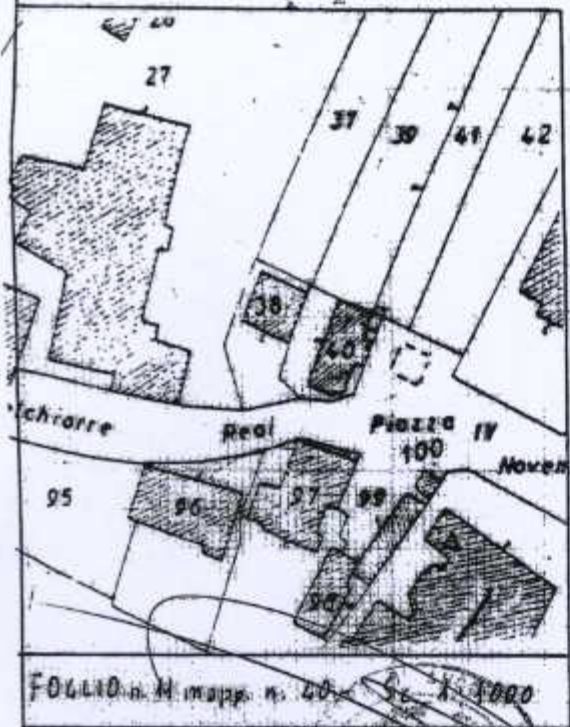

P. Terzo

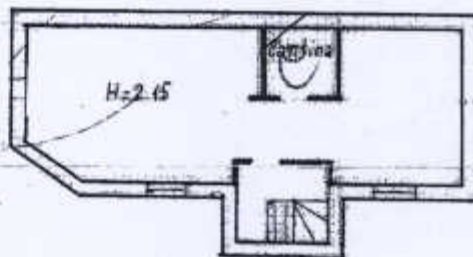

P. Cantina



ORIENTAMENTO



SCALA DI 1:200

lot. 5

Dichiarazione di N.C.
Denuncia di variazione

Compilata dal Geom.
(Titolo, cognome e nome)

M. ANZONE G. M. S. E. P. P. C.

Iscritto all'albo de i. G. e. m.

della provincia di Vercelli - 776

RISERVATO ALL'UFFICIO

967/4