

**Agenzia del Territorio
CATASTO FABBRICATI
Ufficio Provinciale di
Genova**

Dichiarazione protocollo n. GE0269499 del 13/07/2007

Planimetria di u.i.u. in Comune di Genova - Pegli/voltri

Via Chiaravagna

civ. 77R

Identificativi Catastali:

Sezione: SEP

Foglio: 56

Particella: 1310

Subalterno: 36

Compilata da:
Baldino Fabio

Iscritto all'albo:
Geometri

Prov. Genova

N. 2891

Scheda n. 1

Scala 1:200

PIANO PRIMO

INTRADOSSO SOFFITTO
H 3.20 mt

CONTROSOFFITTO
H 2.70 mt

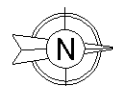
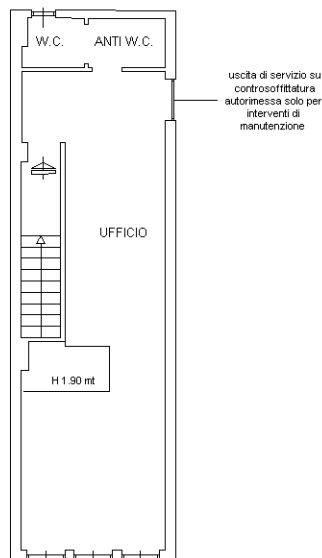

Ultima planimetria in atti

Data: 10/09/2021 - n. T233137 - Richiedente: 01434790992

Totale schede: 1 - Formato di acquisizione: A4(210x297) - Formato stampa richiesto: A4(210x297)

Catasto dei Fabbricati - Situazione al 10/09/2021 - Comune di GENOVA/S (D969) - < Sez.Urb.: SEP - Foglio: 56 - Particella: 1310 - Subalterno: 36 >
VIA CHIARAVAGNA n. 77R piano: 1;