

Data presentazione: 23/03/1988 - Data: 15/03/2017 - n. T361730 - Richiedente: SSTMRC74L14H501R

MODULARIO
F. fog. rand. 487



MINISTERO DELLE FINANZE
DIREZIONE GENERALE DEL CATASTO E DEI SS.TT.EE.
CATASTO EDILIZIO URBANO (RDL 13-4-1939, n. 852)

MOD. BN (CEU)

LIRE
250

Planimetria di u.i.u. in Comune di SANTA LUCIA DEL MELA via PIAZZA MILITE IGNOTO

civ. 9

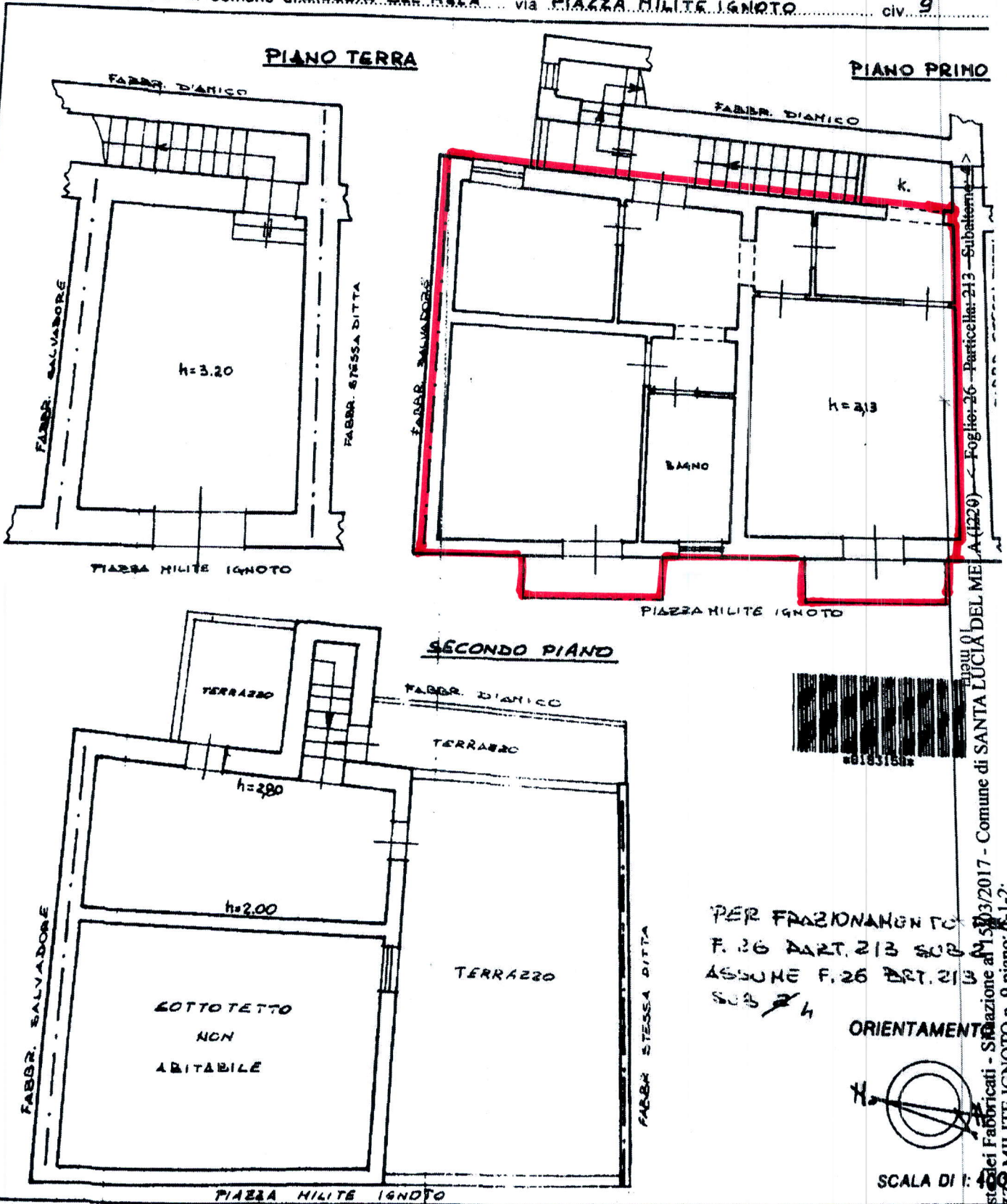

PER FRAZIONAMENTO
F. 26 PART. 213 SUB
ASSUME F. 26 PART. 213
SUB 4

ORIENTAMENTO

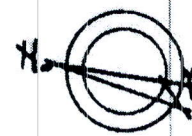

SCALA DI 1:400

razione di N.C.

Compilata dal **GEOMETRA**

RISERVATO ALL'UFFICIO

Comune di SANTA LUCIA DEL MELA
Catasto dei Fabbricati - Situazione al 15/03/2017 - Foglio: 26 - Particella: 213 - Subalterno: A (1220)
PIAZZA MILITE IGNOTO n. 9 piano: 1-1-2;

Catasto dei Fabbricati - Situazione al 15/03/2017 - Comune di SANTA LUCIA DEL MELA
PIAZZA MILITE IGNOTO n. 10 n. 11 piano: T-1-2;