

MODULARIO  
F. rig. tend. 497



MINISTERO DELLE FINANZE  
DIPARTIMENTO DEL TERRITORIO  
**CATASTO EDILIZIO URBANO** (RDL 13-4-1939, n. 652)

MOD. BN (CEU)

LIRE  
**500**

Planimetria di u.u. in Comune di VASTO via CIDA SAN TOMMASO civ. ....

PIANO SECONDO  
H. 2,75 mt. SCALA "P" int. 21

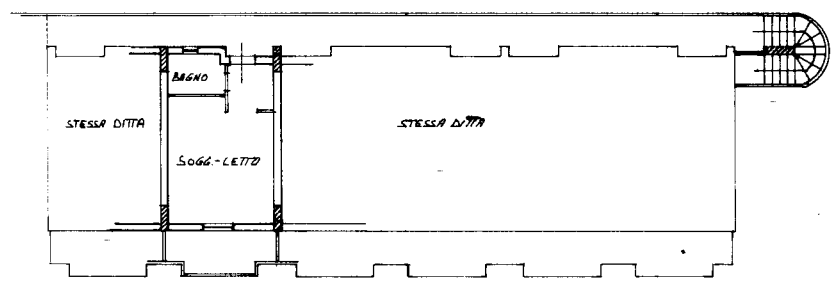

ORIENTAMENTO



SCALA DI 1:200

Borsa - Istituto Poligrafico e Zecca dello Stato - P.V.

Dichiarazione di N.C. <input checked="" type="checkbox"/>	Compilata dal <u>GEOMETRA</u>
Denuncia di variazione <input type="checkbox"/>	(Titolo, cognome e nome) <u>SERAFINI BERARDINO</u>
Identificativi catastali F. <u>49</u> n. <u>4154</u> sub. <u>31</u>	Iscritto all'albo dei <u>GEOMETRI</u> della provincia di <u>CHIETI</u> n. <u>1068</u> data <u>12-06-97</u> Firma <u>Serafini Berardino</u>



RISERVATO ALL'UFFICIO

Catasto dei Fabbricati - Situazione al 24/10/2020 - Comune di VASTO (E372) - < Foglio: 49 - Particella: 4154 - Subalterno: 31 >  
STRADA STATALE 16 SUD n. 86 piano: 2 interno: 21 scala: P;

Ultima planimetria in atti