

di

**Talloncino di riscontro
DELLA
SCHEDA NUMERO**

10577508

AVVERTENZA: Il presente talloncino deve essere incollato a cura del dichiarante sulla planimetria (riproducente la unità immobiliare denunciata con la presente scheda) da presentare ai sensi dell'articolo 7 del R. D. L. 13 aprile 1939-XVII, n. 662.

Prop. Cassarino Agata

Prop. Impedizzieri Sebastiano

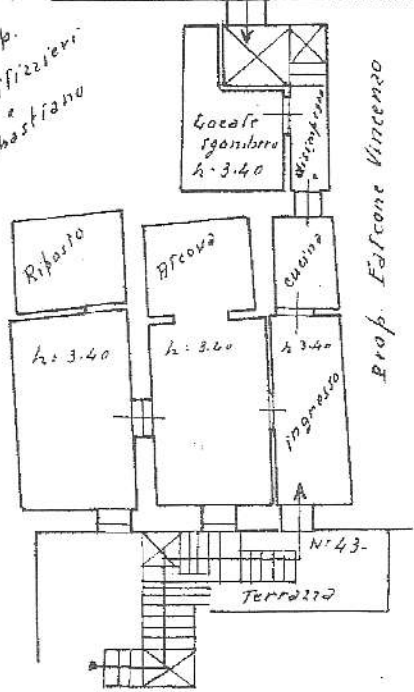

Via Archimede N°43 P. II

Prop. Cassarino Agatina

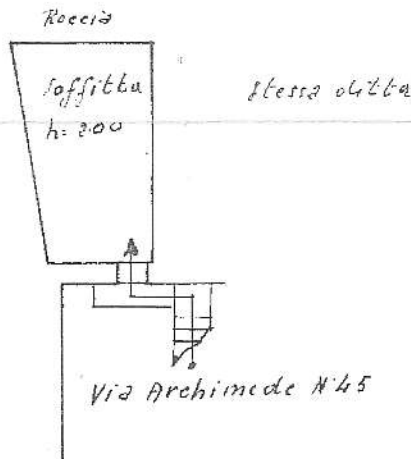

Via Archimede N°45

Prop. Cassarino Agatina

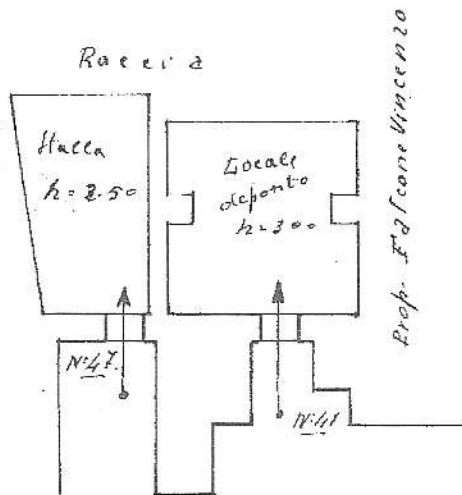

Via Archimede N°41-47 P.E.

025/1074

ORIENTAMENTO

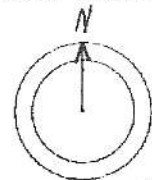

SCALA di 1: 200

Compilata da:
Proprietario

(titolo, nome e cognome del tecnico)

Iscritto all'Albo de
della Provincia di

15 p. 142

56

15 p. 142