

Agenzia delle Entrate
CATASTO FABBRICATI
Ufficio provinciale di
Torino

Dichiarazione protocollo n. TO0170676 del 31/07/2019
Comune di Torino
Via Sacchi Paolo

civ. 28BIS

Identificativi Catastali:
Sezione:
Foglio: 1302
Particella: 123
Subalterno: 28

Compilata da:
Bottino Marco
Iscritto all'albo:
Geometri
Prov. Torino
N. 7239

Scala 1: 200

- PIANO QUINTO - sottotetto -
- H.M.=1.70m.t. -

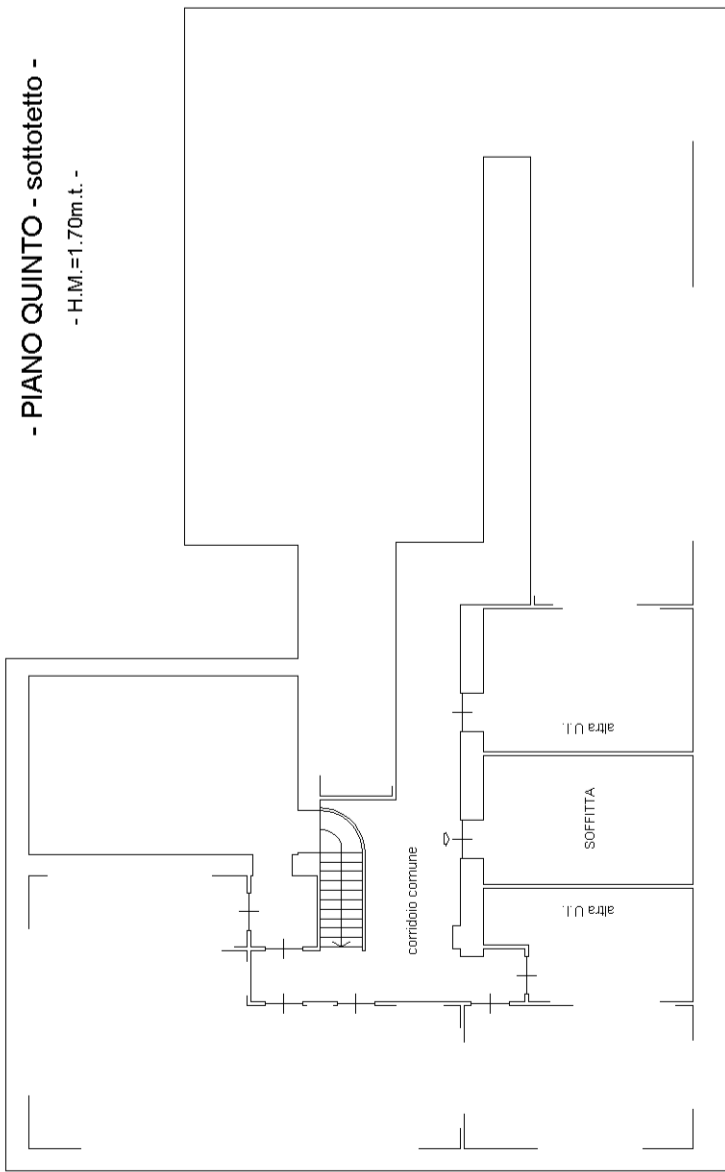

- PIANO PRIMO -
- H=3.10m.t. -

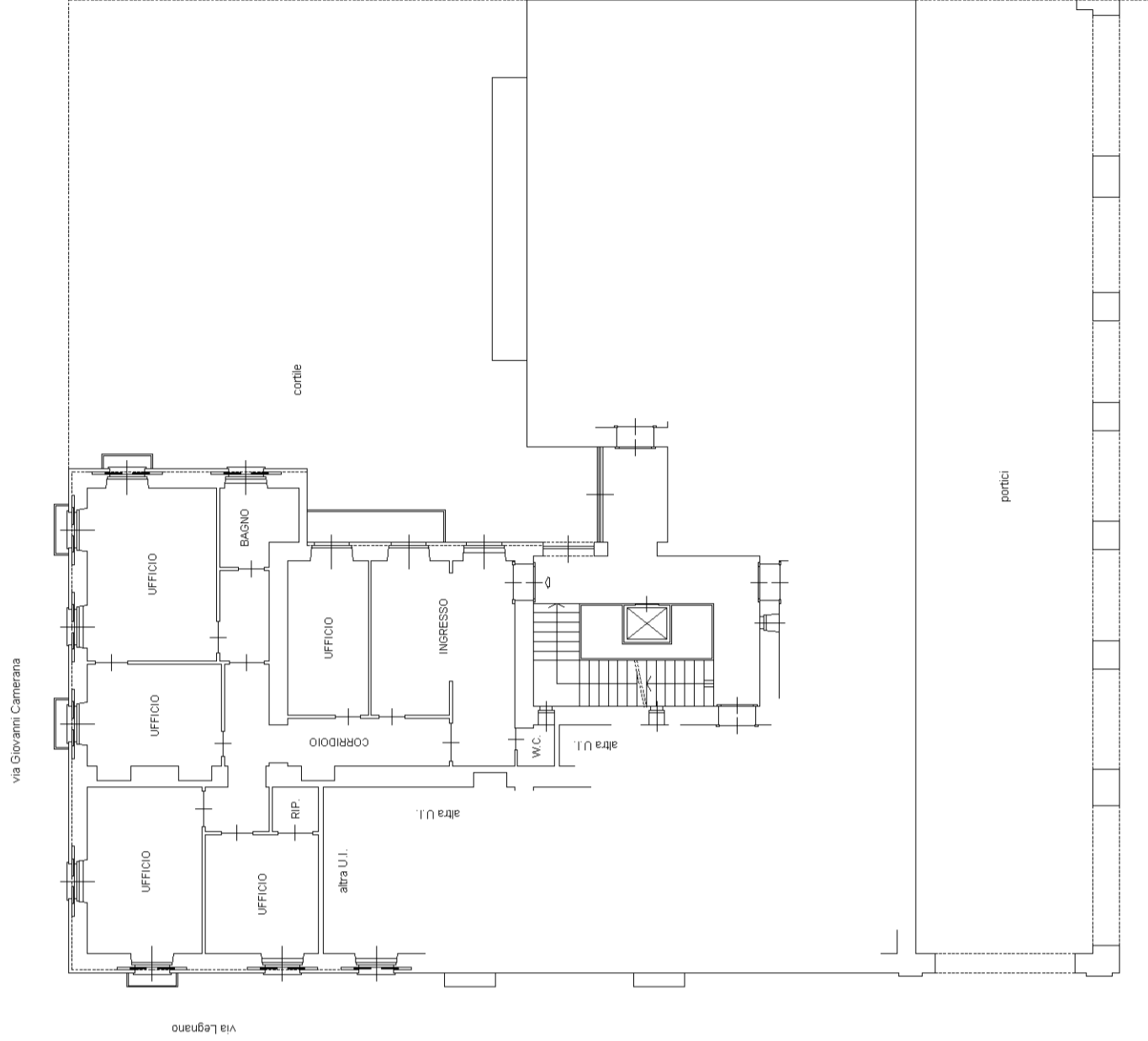

- PIANO INTERRATO -
- H=3.00m.t. -

