

Data presentazione:31/03/1943

MINISTERO DELLE FINANZE  
 DIREZIONE GENERALE DEL CATASTO E DEI SERVIZI TECNICI ERARIALI  
**ACCERTAMENTO GENERALE DELLA PROPRIETA' IMMOBILIARE URBANA**  
(R. DECRETO LEGGE 15 APRILE 1930 N. 1052)  
 Planimetria degli immobili urbani denunciati con la Scheda N° 11933290  
 Comune Carbonara Ditta Calabrese Vito su Ligustino  
 Via Vela 9

ACCERTAMENTO GENERALE DELLA PROPRIETA' IMMOBILIARE URBANA  
(R. D. L. 13 aprile 1930-N. VII, n. 652)  
 COMUNE  
 di  
 Talloncino di riscontro DELLA  
**SCHEDA NUMERO**  
**11933290**  
 AVVERTENZA: Il presente talloncino deve essere compilato e cura del dichiarante sulla planimetria (l'originaria o copia immobiliare denunciata) con le precise schede da presentarsi ai sensi dell'articolo 7 del R. D. L. 13 aprile 1930-N. VII, n. 652.

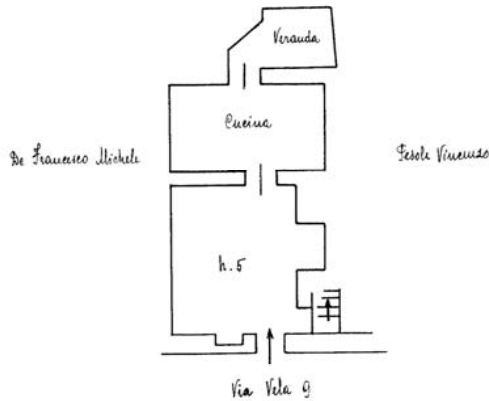

ORIENTAMENTO



SCALA n. 1: 100  
Compilata da:

(Titolo, nome e cognome del tecnico)

Inscritto all'Albo de  
 della Provincia di  
 Firma *Calabrese Vito*

Data

10 metri

Catasto dei Fabbricati - Situazione al 14/04/2015 - Comune di BARI (A662) - < Sez.Urb. CA - Foglio: 23 - Particella: 376 - Subalterno: 1 >  
VIA DELLA VELA n. 9 piano: 1;

Ultima planimetria in atti  
 Data presentazione:31/03/1943  
 Totale schede: 1 - Formato di acquisizione: fuori standard (297X372) - Formato stampa richiesto:  
 A4(210x297)

Data presentazione:01/04/1943

MINISTERO DELLE FINANZE  
 DIREZIONE GENERALE DEL CATASTO E DEI SERVIZI TECNICI ERARIALI  
**ACCERTAMENTO GENERALE DELLA PROPRIETA' IMMOBILIARE URBANA**  
(R. DECRETO LEGGE 15 APRILE 1930 N. 1052)  
 Planimetria degli immobili urbani denunciati con la Scheda N° 11933291  
 Comune Carbonara Ditta Calabrese Vito su Ligustino  
 Via Vela 11

ACCERTAMENTO GENERALE DELLA PROPRIETA' IMMOBILIARE URBANA  
(R. D. L. 13 aprile 1930-N. VII, n. 652)  
 COMUNE  
 di  
 Talloncino di riscontro DELLA  
**SCHEDA NUMERO**  
**11933291**  
 AVVERTENZA: Il presente talloncino deve essere compilato e cura del dichiarante sulla planimetria (l'originaria o copia immobiliare denunciata) con le precise schede da presentarsi ai sensi dell'articolo 7 del R. D. L. aprile 1930-N. VII, n. 652.

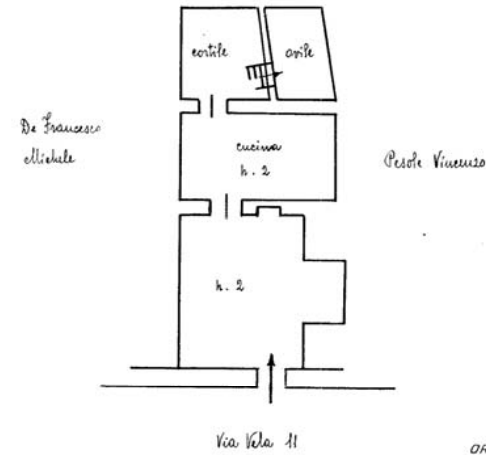

ORIENTAMENTO



SCALA n. 1: 100  
Compilata da:

(Titolo, nome e cognome del tecnico)

Inscritto all'Albo de  
 della Provincia di  
 Firma *Vito*

Data

10 metri

Catasto dei Fabbricati - Situazione al 14/04/2015 - Comune di BARI (A662) - < Sez.Urb. CA - Foglio: 23 - Particella: 376 - Subalterno: 3 >  
VIA DELLA VELA n. 11 piano: S1;

Ultima planimetria in atti  
 Data presentazione:01/04/1943  
 Totale schede: 1 - Formato di acquisizione: fuori standard (297X372) - Formato stampa richiesto:  
 A4(210x297)