



Planimetria di u.i.u. in Comune di ALFONSINE

VIA [REDACTED]

civ. [REDACTED]

PIANO (SEMINTERRATO) TERRA

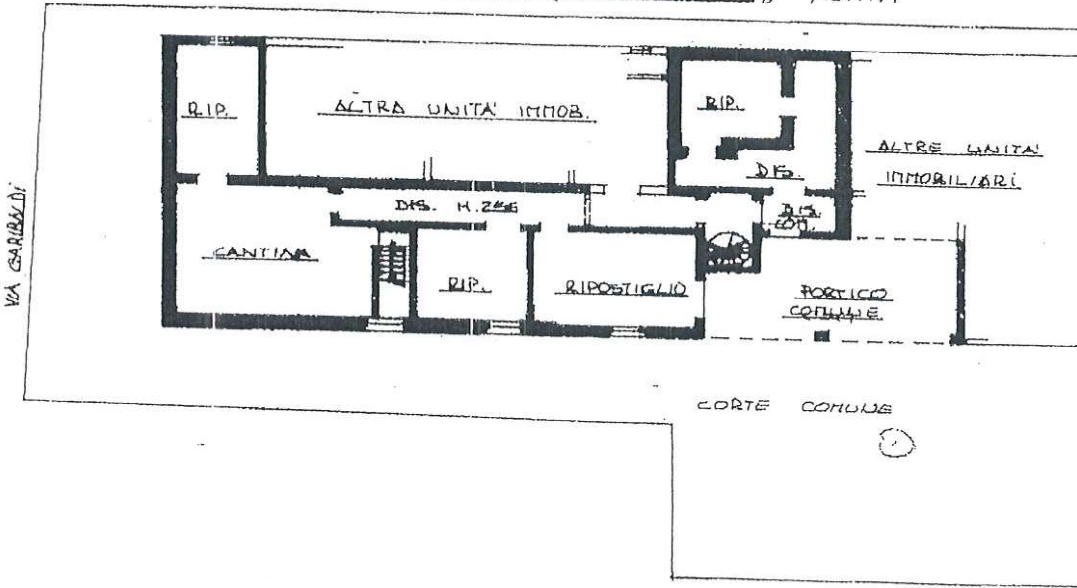

PIANO (RIALZATO) PRIMO

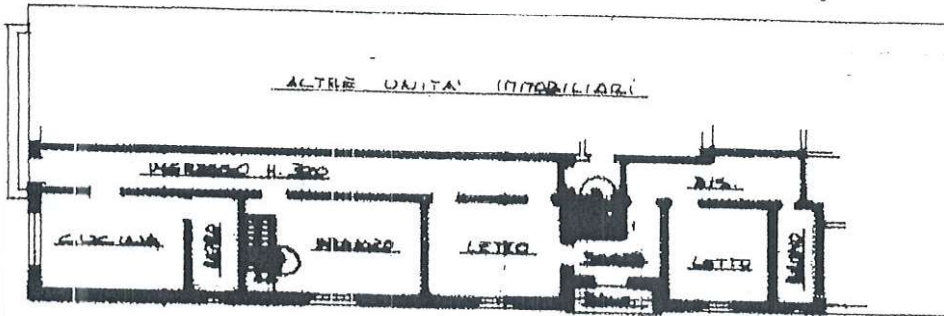

ORIENTAMENTO

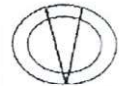

SCALA DI 1:200

Catasto dei Fabbricati - Situazione al 08/10/2008 - Comune di ALFONSINE(A191) - < Foglio: 102 Particella: 574 - Subalterno 15 >  
CORSO [REDACTED] piano: T-1;  
Rend. Urban. Pignone e Zoned. Sub. P.1

Dichiarazione di N.C. <input type="checkbox"/>	Compilata dal <u>ING. PIO FARINA</u> (Titolo, cognome e nome)	RISERVATO ALL'UFFICIO
Ultima Planimetria di attuazione <input checked="" type="checkbox"/>		
Data presentazione: <u>27/04/1993</u> Data: [REDACTED]		
Tot. schede: <u>1</u> - Fogliato di acq.: <u>A4(210x297)</u> - Fatt. di scala: <u>1:250</u>		
n. <u>259</u> sub. <u>15</u>	della provincia di <u>AVENNA</u> n. <u>452</u>	

V 2098/93

**PIANTA PIANO SEMINTERRATO, PRIMO PIANO**