

DIREZIONE GENERALE DEL CATASTO E DEI SERVIZI TECNICI ERARIALI NUOVO CATASTO EDILIZIO URBANO

Lire
20

Planimetria dell'immobile situato nel Comune di *Ge-Riverolo* via *Certosa N° 27 rosso*
Ditta *Borile Elvio fu Luigi e Cavallero Ida fu Francesco s.n.c.*
Allegata alla dichiarazione e presentata all'Ufficio Tecnico Comunale di *Genova*

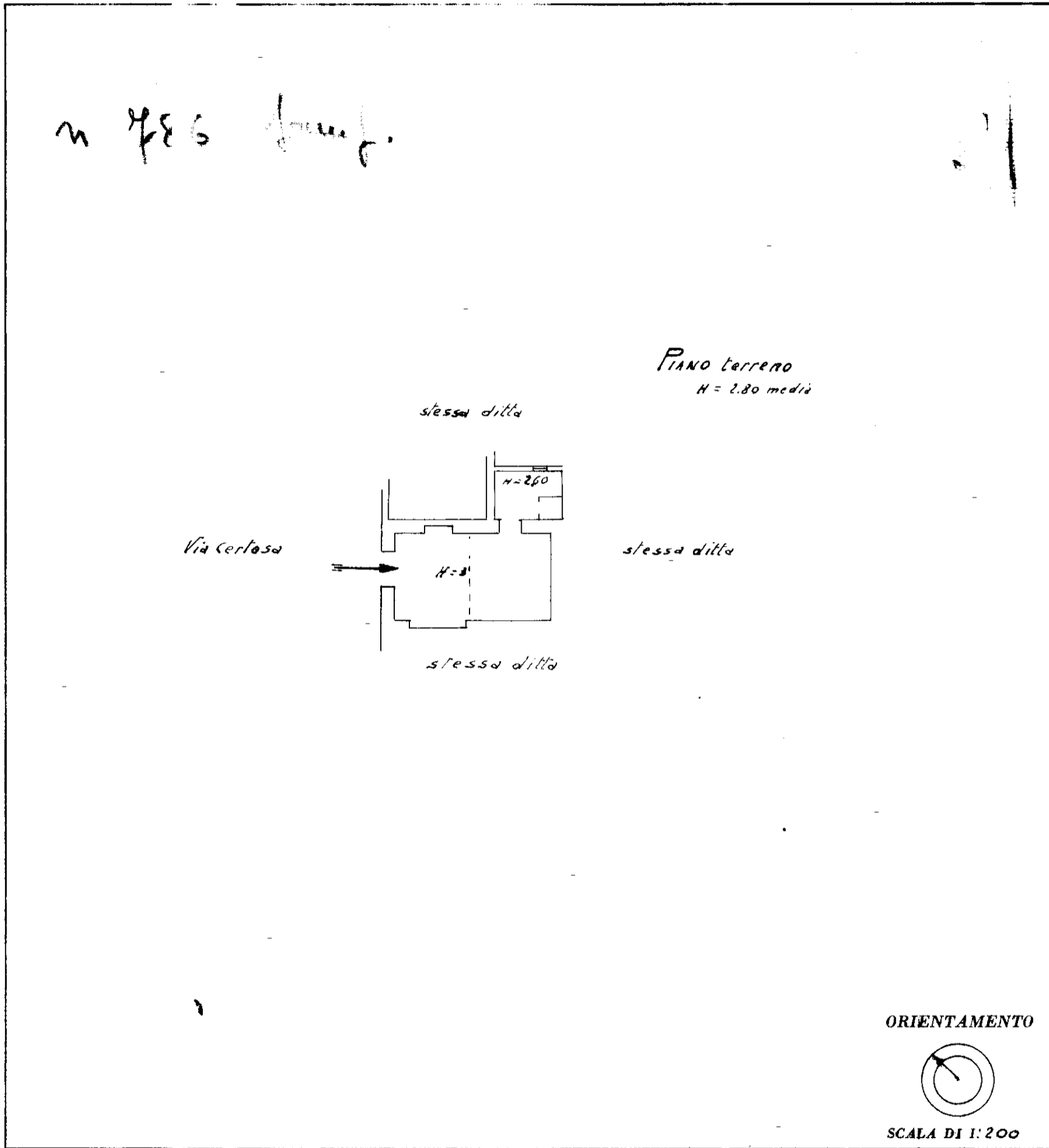

SPAZIO RISERVATO PER LE ANNOTAZIONI DEL TECNICO

DATA

13 GIU 1961

PROT. N°

21

Compilata dal *ingegnere*
(Titolo, nome e cognome del tecnico)

dot. Umberto Rollino

Iscritto all'Albo degli *ingegnere*

della Provincia di *Genova*

DATA *3-6-1961*

Firma: *ing. Umberto Rollino*