

MODULARIO
F. 19 (art. 496)

MINISTERO DELLE FINANZE
DIREZIONE GENERALE DEL CATASTO E DEI SERVIZI TECNICI ERARIALI

Lire
200

NUOVO CATASTO EDILIZIO URBANO

(R. DECRETO-LEGE 13 APRILE 1938, N. 662)

Planimetria dell'immobile situato nel Comune di ODALENGO GRANDE Via FONTANE MORTE N. 27 (C.C.E.)
Ditta MERLO PIERLUIGI N. A. ODALENGO GRANDE N. 12-06-33 PROPRIETARIO
Allegata alla dichiarazione presentata all'Ufficio Tecnico Erariale di ALESSANDRIA

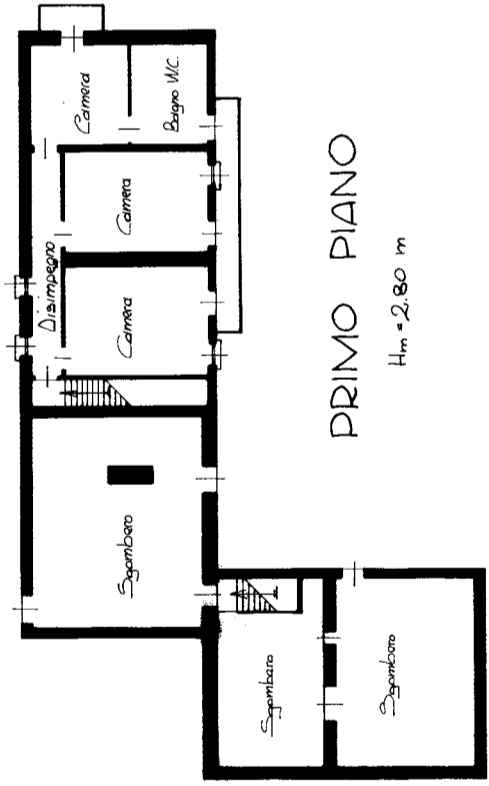

PRIMO PIANO

Hm = 2,80 m

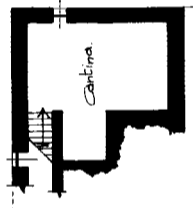

PIANO INTERRATO

i. n. = 2,60 m

Strada Comunale

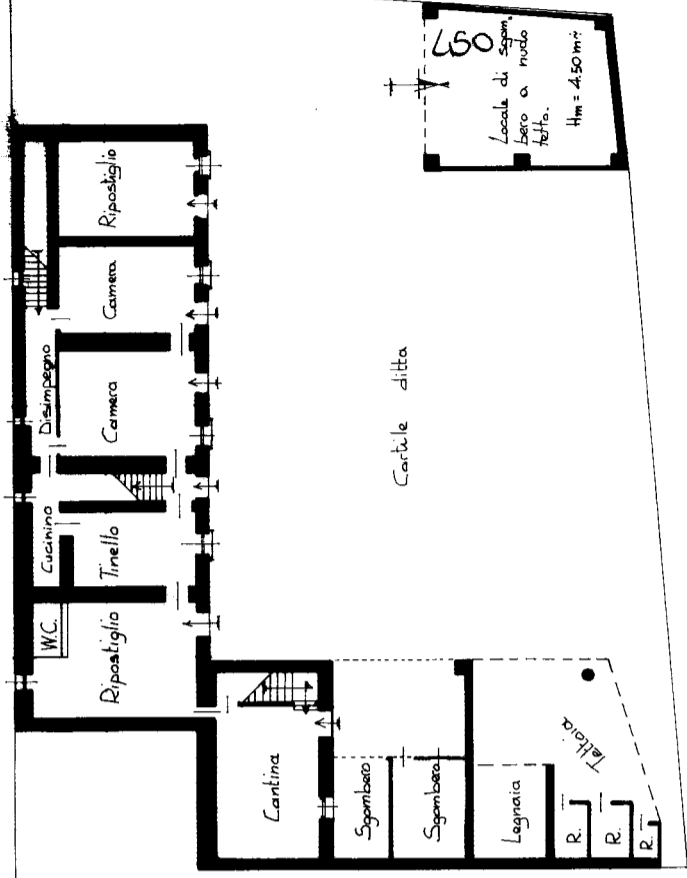

PIANO TERRENO

Hm = 2,80 m

ORIENTAMENTO



SCALA DI 1:200

SPAZIO RISERVATO PER LE ANNOTAZIONI D'UFFICIO

DATA
PROT. N.º

F. XII N.º 32 SUB. I

A

12 AGO. 1987

Compilata dal
Martini Pietro
Iscritto all'Albo dei Geom.
della Provincia di Asti.
DATA 22-06-87
Firma: *Martini*