

**Agenzia del Territorio
CATASTO FABBRICATI
Ufficio Provinciale di
Arezzo**

Dichiarazione protocollo n. 000173854 del 06/11/2003

Planimetria di u.i.u. in Comune di Poppi

Via Becarino

civ. 46

Identificativi Catastali:

Sezione:

Foglio: 75

Particella: 91

Subalterno: 3

Compilata da:
Nassini Marco

Iscritto all'albo:
Geometri

Prov. Arezzo

N. 1091

Scheda n. 1

Scala 1:200

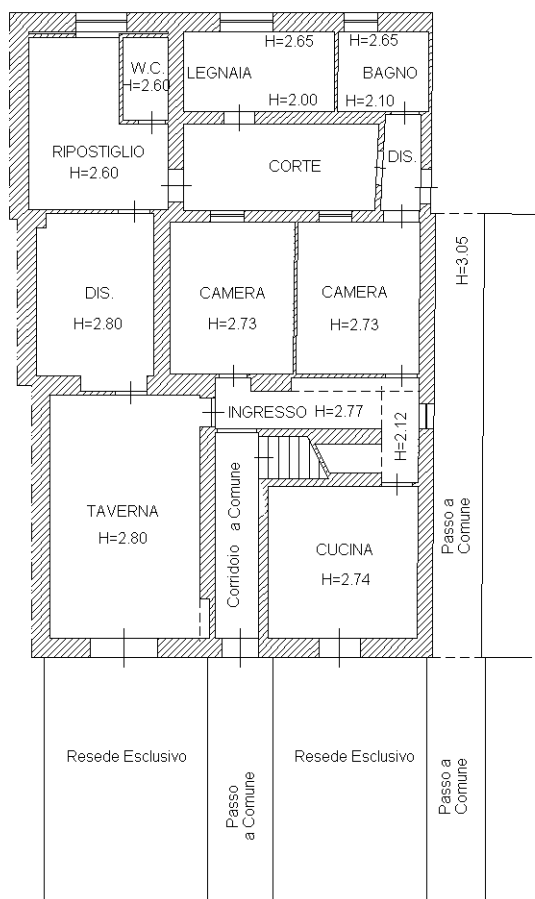

PIANO TERRENO

STRADA COMUNALE



Catasto dei Fabbricati - Situazione al 07/06/2015 - Comune di POPPI (G879) - Foglio: 75 - Particella: 91 - Subalterno: 3 >

VIA BECARINO n. 46 piano: T;

Ultima planimetria in atti