

MODULARIO
F rig rend 497



MINISTERO DELLE FINANZE
DIREZIONE GENERALE DEL CATASTO E DEI SS TT.EE.
CATASTO EDILIZIO URBANO (RDL 13-4-1939, n. 652)

MOD. **BN** (CEU)

LIRE
250

Planimetria di u.i.u. in Comune di **SENAGO** via **PADOVA** civ. **74**

PIANO INTERRATO

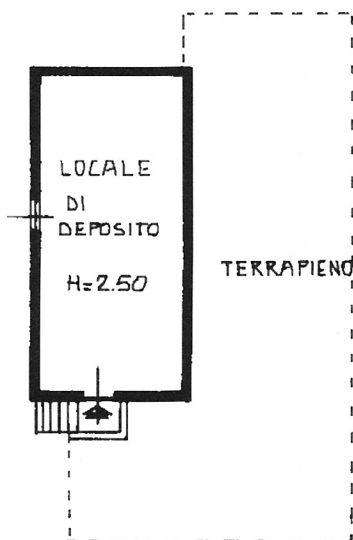

ORIENTAMENTO



SCALA DI 1: 200

Catasto dei Fabbricati - Situazione al 16/01/2018 - Comune di SENAGO (1602) - < Foglio: 9 - Particella: 320 - Subalterno: 7 >
VIAPADOVA n. 74 piano: S1

Dichiarazione di N.C.
Denuncia di variazione

Compilata dal **GEOM. MALACALZA**
(Titolo, cognome e nome)
MARTINO

RISERVATO ALL'UFFICIO

Data presentazione: 21/03/1991 - Data: 16/01/2018 - n. T154378 - Richiedente: GHZLRT79L24F704Z
Totale schede: 1 - Formato di acquisizione: A4(210x297) - Formato stampa richiesto: A4(210x297)

n. **320** sub. **7**
data **19.03.91** Firma *cah*

MODULARIO
F. rig. rend 497



MINISTERO DELLE FINANZE
DIREZIONE GENERALE DEL CATASTO E DEI SS.TT.EE.
CATASTO EDILIZIO URBANO (R.D.L. 13-4-1939, n. 652)

MOD **BN** (CEU)

LIRE
250

Planimetria di u.i.u. in Comune di **SENAGO** via **PADOVA** civ. **74**

PRIMO PIANO
MAPP. 320

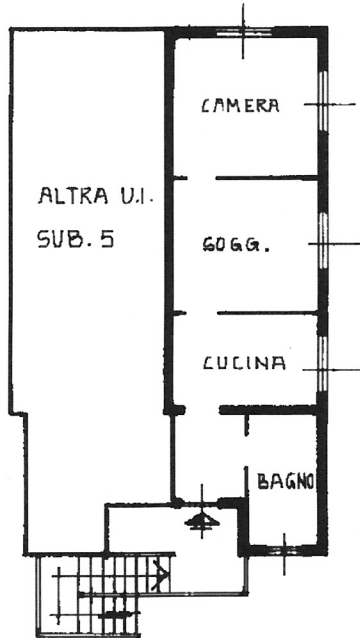

PIANO TERRA
MAPP. 321

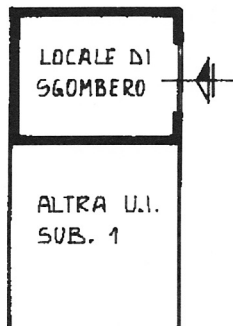

01684

ORIENTAMENTO



SCALA DI 1:200

Roma - Istituto Poligrafico e Zecca dello Stato - P.V.

Catasto dei Fabbricati - Situazione al 16/01/2018 - Comune di SENAGO (1602) - < Foglio: 9 - Particella: 320 - Subalterno: 6 >
VIA PADOVA n. 74 piano: I

Dichiarazione di N.C.
 Denuncia di variazione
 Ultima planimetria in atti

Data presentazione: 21/03/1991 - Data: 16/01/2018 - n. T154380 - Richiedente: GHZLRT79L24F704Z
 Totale schede: 1 - Formato di acquisizione: A4(210x297) - Formato stampa richiesto: A4(210x297)
 n. 320 sub 6
321 2

Compilata dal **GEOM. MALACALZA**
 (Titolo, cognome e nome)
MARTINO
GEOMETRA
 della provincia di **MILANO** n. **4111**
 data **19.03.91** Firma *[Signature]*

RISERVATO ALL'UFFICIO

MODULARIO
F. ig. rend. 497



MINISTERO DELLE FINANZE
DIREZIONE GENERALE DEL CATASTO E DEI SS.TT.EE.
CATASTO EDILIZIO URBANO (RDL 13-4-1939, n. 652)

MOD **BN** (CEU)

LIRE
250

Planimetria di u.i.u. in Comune di **SENA GO** via **PADOVA** civ. **74**

PIANO TERRA
MAPP. 320

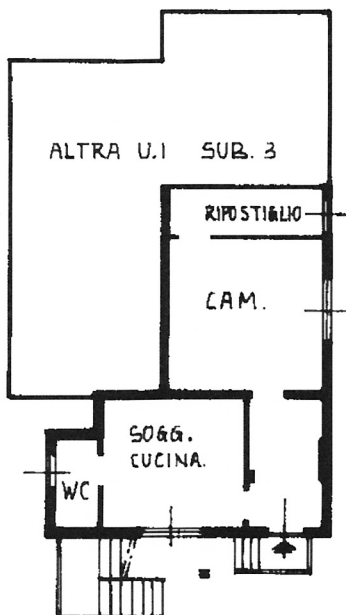

PIANO TERRA
MAPP. 321
H=2.20

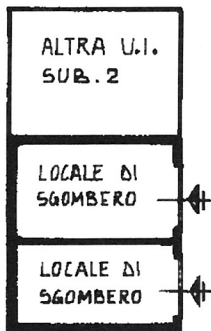

01684

ORIENTAMENTO



SCALA DI 1: 200

Roma - Istituto Poligrafico e Zecca dello Stato - P.V.

Catasto dei Fabbricati - Situazione al 16/01/2018 - Comune di SENAGO (1602) - < Foglio: 9 - Particella: 320 - Subalterno: 4 >
MIAPADOVA n. 74 piano: 1.

Dichiarazione di N.C.
Denuncia di variazione

Compilata dal **GEOM. MALACALZA**
(Titolo, cognome e nome)
MARTINO

RISERVATO ALL'UFFICIO

Data presentazione: 21/03/1991 - Data: 16/01/2018 - n. T154383 - Richiedente: GHZLRT79L24F704Z
Totale schede: 1 - Formato di acquisizione: A4(210x297) - Formato stampa richiesto: A4(210x297)

n. **320** sub. **4**
321 sub. **1**

della provincia di **VE**
data **19.03.91** Firma *[Signature]*

Ultima planimetria in atto

MODULARIO
F. rig. rend. 497



MINISTERO DELLE FINANZE
DIREZIONE GENERALE DEL CATASTO E DEI SS.TT.EE.
CATASTO EDILIZIO URBANO (R.D.L. 13-4-1939, n. 652)

MOD **BN** (CEU)

LIRE
250

Planimetria di u.i.u. in Comune di **SENAGO** via **PADOVA** civ. **74**

PRIMO PIANO
MAPP. 320

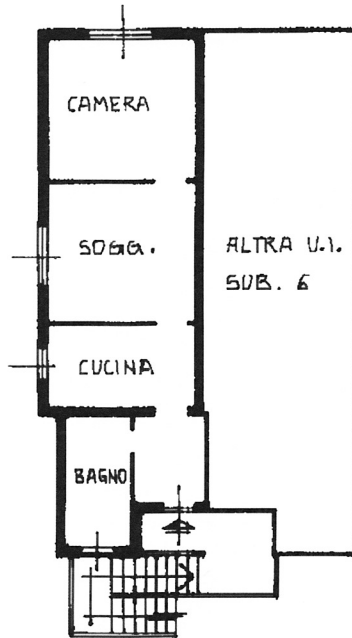

PIANO TERRA
MAPP. 542

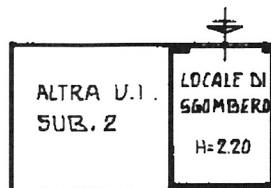

ORIENTAMENTO



SCALA DI 1: 200

1991 01684

Roma - Istituto Poligrafico e Zecca dello Stato - P.V.

Catasto dei Fabbricati - Situazione al 16/01/2018 - Comune di SENAGO (1602) - < Foglio: 9 - Particella: 320 - Subalterno: 5 >
VIA PADOVA n. 74 piano: 1°

Dichiarazione di N.C.
Per mancata variazione

Compilata dal **GEOM. MALACALZA**
MARTINO
(Titolo, cognome e nome)

RISERVATO ALL'UFFICIO

Data presentazione: 21/03/1991 - Data: 16/01/2018 - n. T154381 - Richiedente: GHZLRT79L24F704Z
Totale schede: 1 - Formato di acquisizione: A4(210x297) - Formato stampa richiesto: A4(210x297)

n. **320** sub. **5**
542 1

della provincia di **MI** data **19.03.91** Firma *[Signature]*

MODULARIO
F. rig. rend. 497



MINISTERO DELLE FINANZE
DIREZIONE GENERALE DEL CATASTO E DEI SS.TT.EE.
CATASTO EDILIZIO URBANO (RDL 13-4-1939, n. 652)

MOD **BN** (CEU)

LIRE
250

Planimetria di u.i.u. in Comune di **SENAGO** via **PADOVA** civ. **74**

PIANO TERRA
MAPP. 320

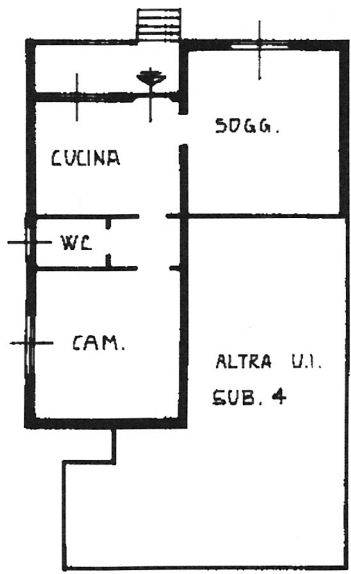

PIANO TERRA
MAPP. 542

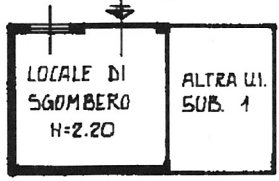

ORIENTAMENTO



SCALA DI 1: 200

Roma - Istituto Poligrafico e Zecca dello Stato - P.V.

Catasto dei Fabbricati - Situazione al 16/01/2018 - Comune di SENAGO (1602) - < Foglio: 9 - Particella: 320 - Subalterno: 3 >
VIAPADOVA n. 74 piano: T.

Dichiarazione di N.C.
Denuncia di variazione
Ultima planimetria in atti

Compilata dal **GEOM. MALACALZA**
(Titolo, cognome e nome)
MARTINO

RISERVATO ALL'UFFICIO

Data presentazione: 21/03/1991 - Data: 16/01/2018 - n. T154386 - Richiedente: GHZLRT79L24F704Z
Totale schede: 1 - Formato di acquisizione: A4(210x297) - Formato stampa: A4(210x297)

Identificativo catastale
n. **320** sub. **3**
542 **2**

La provincia di **VENETIA**
data **19.03.81** Firma *[Signature]*

GEOMETRI