

Agenzia del Territorio
CATASTO FABBRICATI
Ufficio Provinciale di
Sassari

Dichiarazione protocollo n. _____ del _____
Planimetria di u.i.u. in Comune di Trinita' D'agultu E Vignu
Costa Paradiso civ. SNC

Identificativi Catastali:
Sezione:
Foglio: 10
Particella: 1322
Subalterno: 3

Compilata da:
Sarra Rossano
Iscritto all'albo:
Geometri
Prov. Sassari N. 2437

Scheda n. 1 Scala 1:200

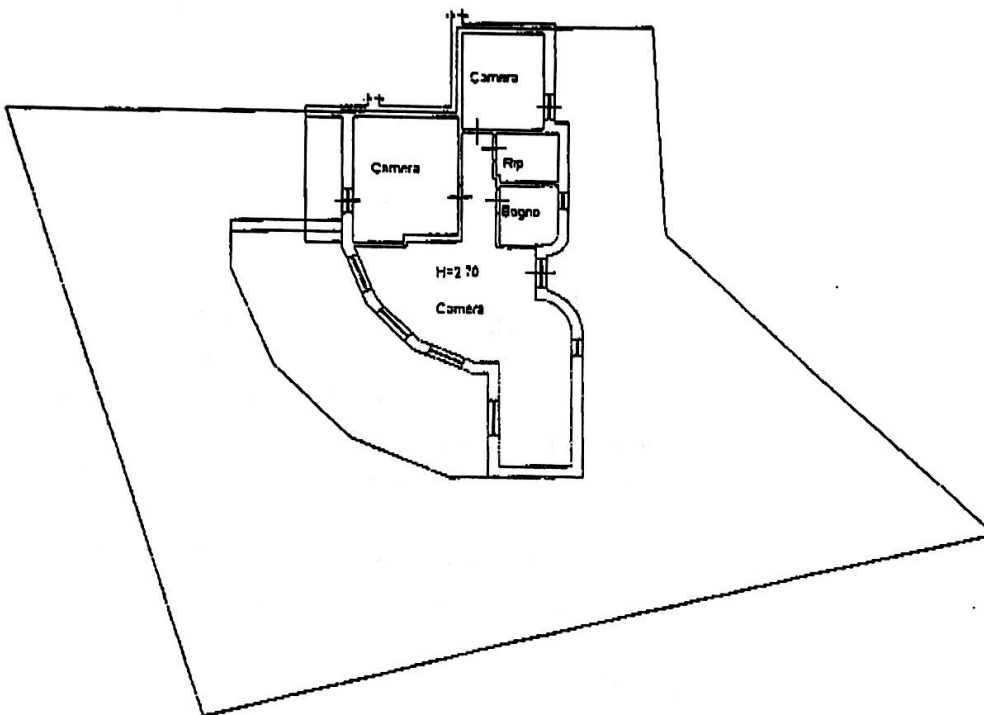

PIANO TERRA

Sarra Rossano
UFFICIO PROVINCIALE DEI GEOMETRI
N. 2437
SARRA
ROSSANO
SASSARI

