



# NUOVO CATASTO EDILIZIO URBANO

(R. DECRETO-LEGGE 13 APRILE 1939, N. 652)

Planimetria dell'immobile situato nel Comune di CAGLIARI Via A. DIAZ

Ditta PILI LUIGI NATO A. SILLI (NU) IL 10-7-1926

Allegata alla dichiarazione presentata all'Ufficio Tecnico Erariale di CAGLIARI

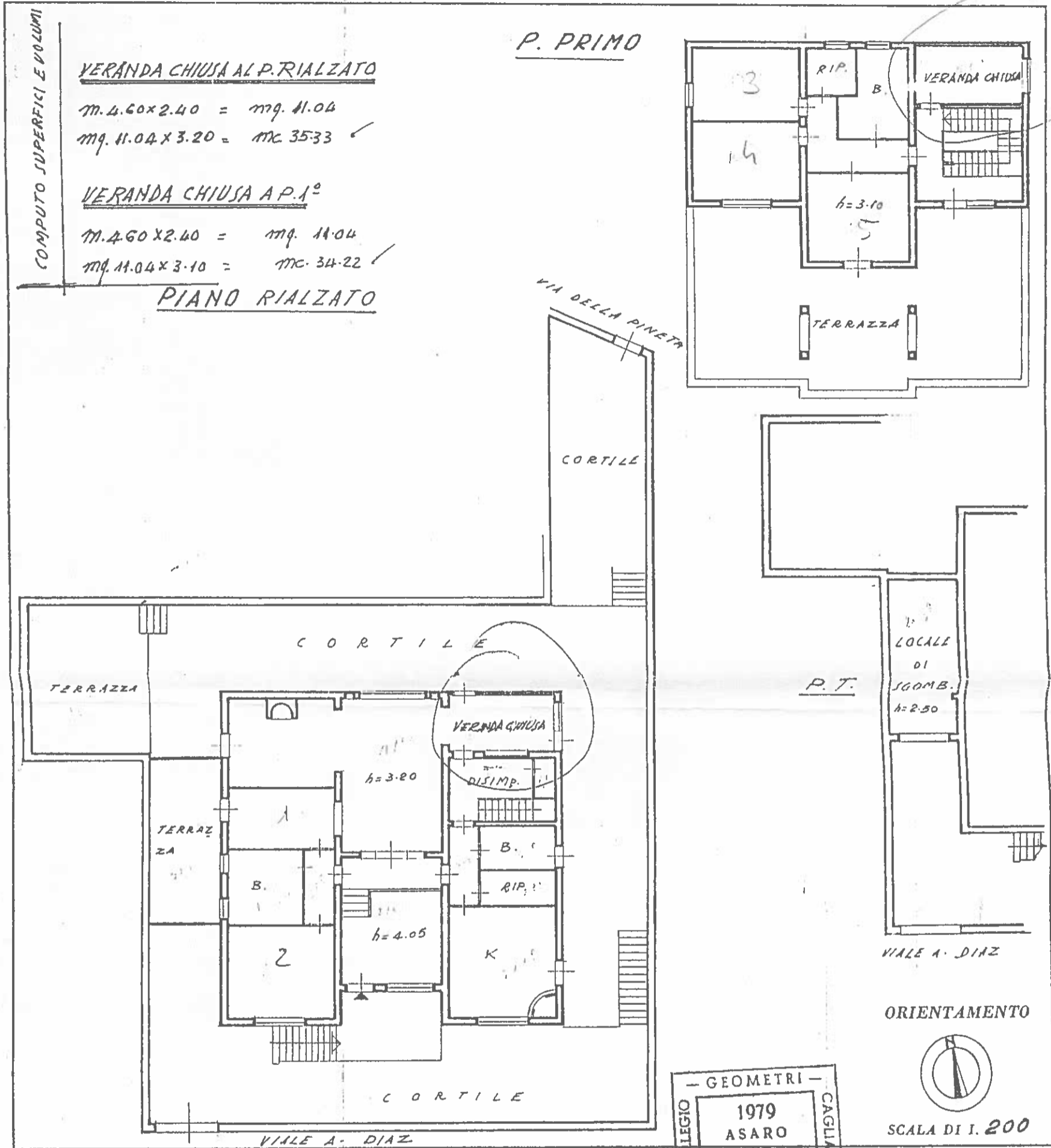

VERANDA CHIUSA AL P. RIALZATO

$m. 4.60 \times 2.40 = mq. 11.04$

$mq. 11.04 \times 3.20 = mc. 35.33$  ✓

VERANDA CHIUSA A P. 1°

$m. 4.60 \times 2.40 = mq. 11.04$

$mq. 11.04 \times 3.10 = mc. 34.22$  ✓

PIANO RIALZATO

P. PRIMO

TERRAZZA

TERRAZZA

CORTILE

VERANDA CHIUSA

DISIMP.

B.

RIP.

K

CORTILE

VIALE A. DIAZ

RIP.

VERANDA CHIUSA

h=3.10

TERRAZZA

LOCALE DI SGOMB. h=2.50

VIALE A. DIAZ

ORIENTAMENTO

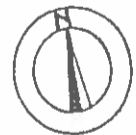

SCALA DI I. 200

COLLEGIO - GEOMETRI - CAGLIARI

1979 ASARO geom. PIETRO

SPAZIO RISERVATO PER LE ANNOTAZIONI D'UFFICIO

DATA  
PROT. N°

- FO 21 MAPP. 236 -

Iscritto all'Albo dei GEOMETRI della Provincia di CAGLIARI

DATA MARZO 1988

Firma: geom. Pietro Asaro