



MINISTERO DELLE FINANZE  
DIREZIONE GENERALE DEL CATASTO E DEI SERVIZI TECNICI ERARIALI

**ACCERTAMENTO GENERALE DELLA PROPRIETA' IMMOBILIARE URBANA**  
(R. DECRETO LEGGE 13 APRILE 1939 XVII N°652)

Planimetria degli immobili urbani denunciati con la Scheda N° 12938435

Comune TARANTO Ditta FAMIGLIULO NICOLA FU ANTONIO

Via FEDERICO DI PALMA N° 20  
(\*) Segnare cognome, nome, paternità del solo primo intestatario

6095-2039/28

73  
369

accatasto

SPAZIO  
ove va incollato il  
TALLONCINO di RISCONTRO  
DELLA SCHEDA  
con la quale  
si denunciano  
gli immobili

P. III

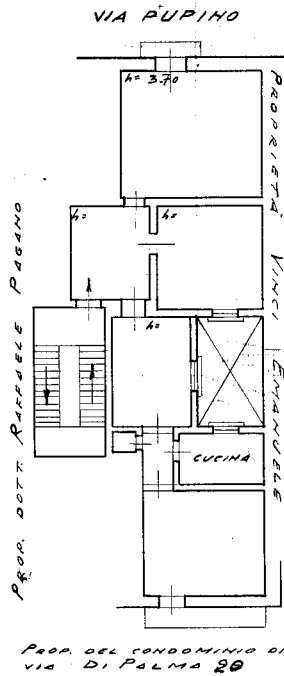

05191754

ORIENTAMENTO

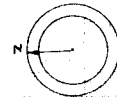

SCALA di 1:200

Compilata da:

Ing. Antonio Malinari  
(Titolo, nome e cognome del tecnico)

Iscritto all'Albo degli Ingegneri  
della Provincia di TARANTO

Data 20 Dicembre 1939 XVII Firma M. Malinari

Ultima planimetria in atti \_\_\_\_\_

Catasto dei Fabbricati - Situazione al 02/09/2019 - Comune di TARANTO (L049) - < Foglio: 319 - Particella: 2039 - Subalterno: 28 >  
VIA FEDERICO DI PALMA n. 20 piano: 3;