

**Agenzia delle Entrate**  
**CATASTO FABBRICATI**  
**Ufficio Provinciale di**  
**Livorno**

Dichiarazione protocollo n.

del

Comune di Piombino

Via Trento E Trieste

civ. 41

Identificativi Catastali:

Sezione:

Foglio: 78

Particella: 439

Subalterno: 605

Compilata da:  
Ramacciotti Mario

Iscritto all'albo:  
Geometri

Prov. Livorno

N. 1432

Planimetria

Scheda n. 1

Scala 1:200

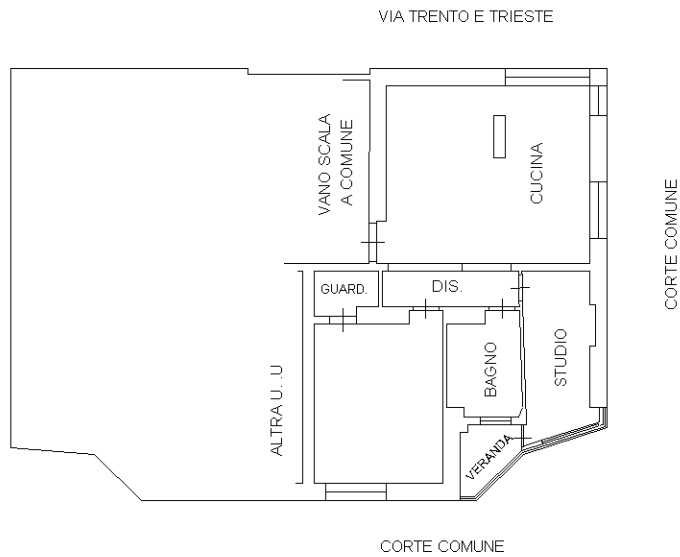

CORTE COMUNE

**PIANO TERZO**  
H. MT = 3,00

