

MODULARIO
F. rig. rend. 487



MINISTERO DELLE FINANZE
DIREZIONE GENERALE DEL CATASTO E DEI SS.TT.EE.
CATASTO EDILIZIO URBANO (RDL 13-4-1939, n. 652)

MOD. BN (C)
LIRE
250

Planimetria di u.i.u. in Comune di **POLAVENO** via **Giovanni Pascoli** civ. **4**

PIANO PRIMO

NCTR Sc. 1:1000
Fg. 5 Map. 107

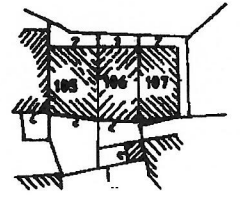
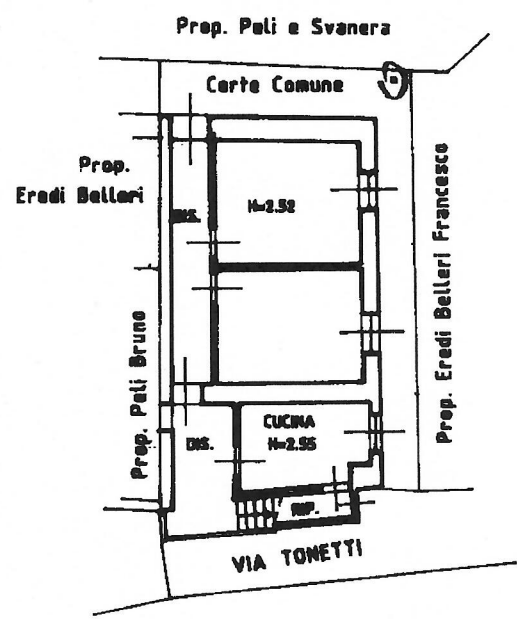

PIANO SECONDO

PIANO TERZO

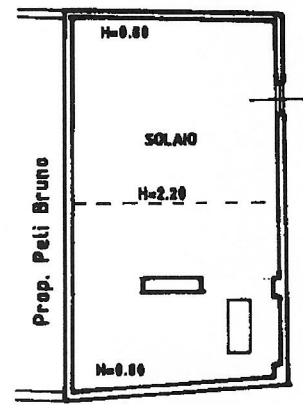
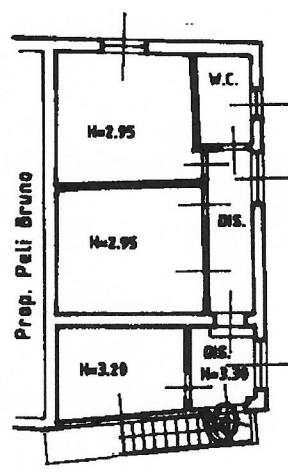

ORIENTAMENTO

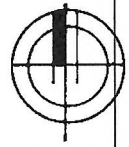

SCALA DI ± 20

Roma - Istituto Poligrafico e Zecca dello Stato - P.V.

Dichiarazione di N.C. <input type="checkbox"/> Denuncia di variazione <input checked="" type="checkbox"/>	Compilata dal <u>Geometra</u> (Titolo, cognome e nome) BELLERI FRANCO	RISERVATO ALL'UFFICIO 31 DIC. 1992
Data presentazione: 31/12/1992 - Data: 04/06/2020 - n. T351193 - Richiedente: ZBNFNC73S70B157E Totale schede: 4 - Formato di acquisizione: A4 (210x297) - Formato stampa richiesto: A4 (210x297)	F. <u>2</u> della provincia di <u>Brescia</u> n. <u>2377</u> sub. <u>2</u> 11.12.1992	100fz

MODULARIO
F. rig. rend. 497



MINISTERO DELLE FINANZE
DIREZIONE GENERALE DEL CATASTO E DEI SS.TT.EE.
CATASTO EDILIZIO URBANO (RDL 13-4-1939, n. 652)

MOD. BN
LIRE
250

Planimetria di u.i.u. in Comune di POLAVENO via TONETTI civ. 4

PIANO TERRA

NCTR Sc. 1:1000
Fg. 5 Map. 100

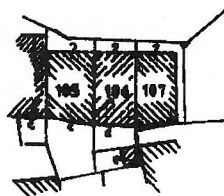
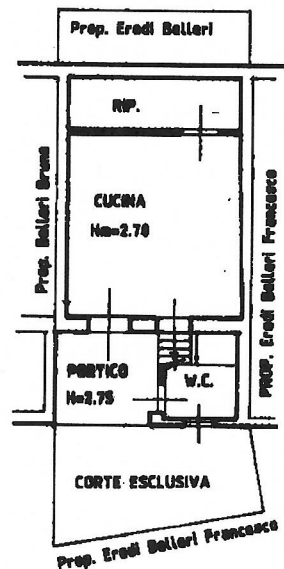

RIF. TIPO MAPPALE
N. 10824 DEL 31.12.91

PIANO PRIMO

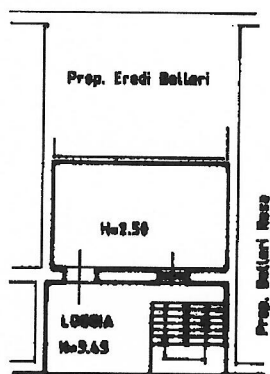

ORIENTAMENTO



SCALA DI 1:20

Roma - Istituto Poligrafico e Zecca dello Stato - P.V.

Dichiarazione di N.C. <input checked="" type="checkbox"/> Ultima planimetria in cartina <input type="checkbox"/>	Compilata dal <u>Geometra</u> (Titolo, cognome e nome) <u>BELLERI FRANCO</u>	RISERVATO ALL'UFFICIO <u>22522</u>
Data presentazione: 31/12/1991 - Data: 04/06/2020 - n. T351379 - Richiedente: ZBNFNC73S70B157E Totale schede: 1 - Formato di acquisizione: A4(210x297) - Formato stampa richiesto: A4(210x297) in <u>106</u> sub <u>1</u> della provincia di <u>Brescia</u> data <u>20-12-1991</u> Firma		

Agenzia delle Entrate
CATASTO FABBRICATI
Ufficio Provinciale di
Brescia

Dichiarazione protocollo n. BS0021573 del 08/02/2016

Planimetria di u.i.u. in Comune di Polaveno

Via Giovanni Pascoli

civ. SNC

Identificativi Catastali:

Sezione: NCT

Foglio: 5

Particella: 112

Subalterno: 4

Compilata da:
Belleri Nicola

Iscritto all'albo:
Geometri

Prov. Brescia

N. 05904

Scheda n. 1

Scala 1:200

PIANO TERRA

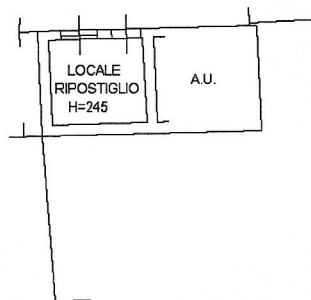

Ultima planimetria in atti

Data: 04/06/2020 - n. T350869 - Richiedente: ZBNFNC73S70B157E

Totale schede: 1 - Formato di acquisizione: A4(210x297) - Formato stampa richiesto: A4(210x297)

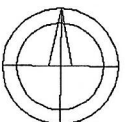

ORIENTAMENTO

**Agenzia del Territorio
CATASTO FABBRICATI
Ufficio Provinciale di
Brescia**

Dichiarazione protocollo n. BS0219412 del 09/07/2010

Planimetria di u.i.u. in Comune di Polaveno

Via Giovanni Pascoli

civ. SNC

Identificativi Catastali:

Sezione: NCT

Foglio: 5

Particella: 377

Subalterno:

Compilata da:
Belleri Nicola

Iscritto all'albo:
Geometri

Prov. Brescia

N. 5904

Scheda n. 1

Scala 1:200

PIANO TERRA

CORTE ESCLUSIVA

LOCALE
DI DEPOSITO
Hm=235

LOCALE
DI DEPOSITO
Hm=260

LOCALE
DI DEPOSITO
Hm=260

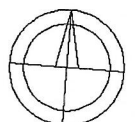

Ultima planimetria in atti

Data: 04/06/2020 - n. T351022 - Richiedente: ZBNFNC73S70B157E

Totale schede: 1 - Formato di acquisizione: A4(210x297) - Formato stampa richiesto: A4(210x297)