

ELABORATO PLANIMETRICO

Compilato da:
Papi Alessia

Iscritto all'albo:
Architetti

Prov. Roma

N. 14977

**Agenzia del Territorio
CATASTO FABBRICATI
Ufficio Provinciale di
Roma**

Comune di Galliciano Nel Lazio

Sezione: Foglio: 14

Particella: 527

Protocollo n. del

Tipo Mappale n. del

Dimostrazione grafica dei subalterni

Scala 1 : 500



sub 501 : Piano terra (abitaz. e corte) e
piano 1° (abitaz.)

sub 3 : Piano S1 (magazz./cantina)

corte
sub 501

fabbr.
sub 501



sub 501

PIANTA PIANO 1°

sub 3

PIANTA PIANO S1

PIANTA PIANO TERRA



N.

**Agenzia del Territorio
CATASTO FABBRICATI
Ufficio Provinciale di
Roma**

Dichiarazione protocollo n. _____ del _____
Planimetria di u.i.u. in Comune di Galliciano Nel Lazio
Via Passo Del Mietitore _____ civ. 12

Identificativi Catastali:

Sezione:
Foglio: 14
Particella: 527
Subalterno: 501

Compilata da:
Papi Alessia
Iscritto all'albo:
Architetti

Prov. Roma

N. 14977

Scheda n. 1

Scala 1:500



PIANTA PIANO TERRA

corte



**Agenzia del Territorio
CATASTO FABBRICATI
Ufficio Provinciale di
Roma**

Dichiarazione protocollo n. _____ del _____
Planimetria di u.i.u. in Comune di Galliciano Nel Lazio
Via Passo Del Mietitore _____ civ. 12

Identificativi Catastali:
Sezione:
Foglio: 14
Particella: 527
Subalterno: 501

Compilata da:
Papi Alessia
Iscritto all'albo:
Architetti
Prov. Roma N. 14977

Scheda n. 2 Scala 1:200

**PIANO TERRA
ABITAZIONE
h = ml. 2.90**

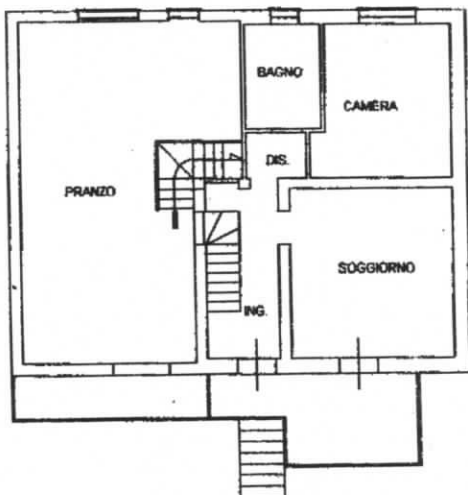

**PIANO PRIMO
ABITAZIONE
hm = ml. 2.85**

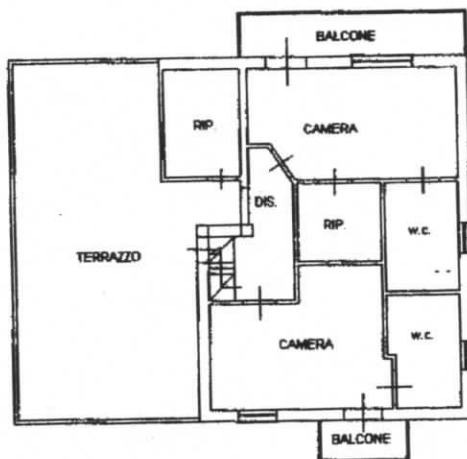

NORD





LIRE
250

Planimetria di u.i.u. in Comune di...GALLICIANO..... via PASSO DEL MIETITORE..... civ. 12

PIANO I°/S

distacco prop. La Nera

distacco prop. Cirelli

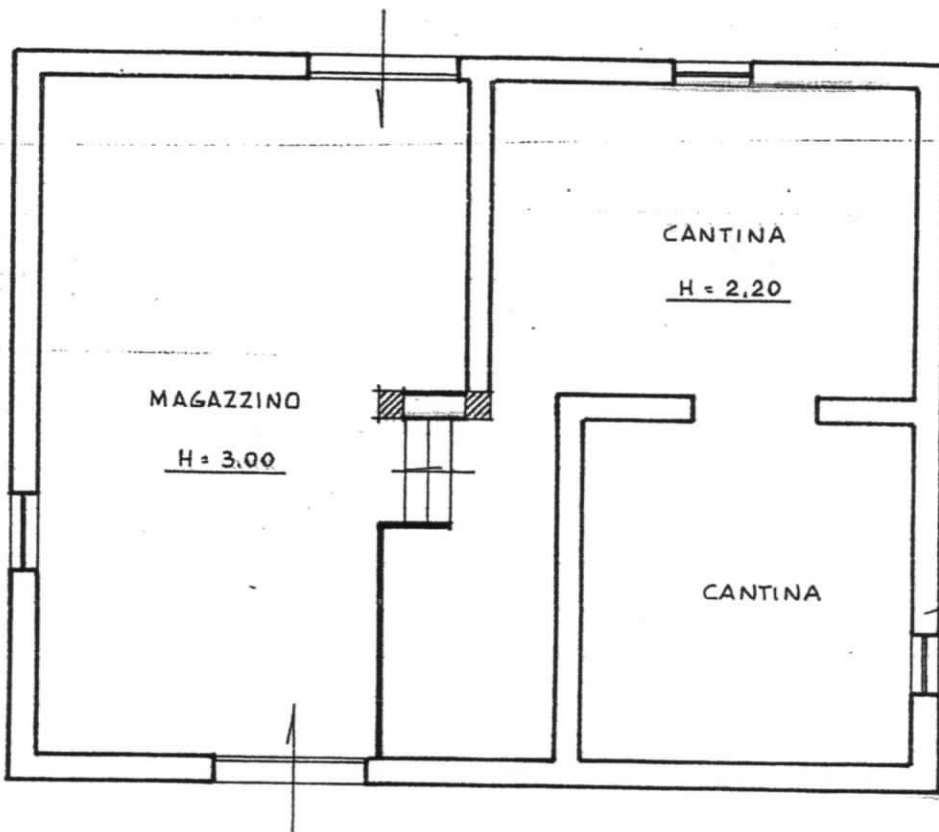

distacco prop. Bonamore

Via Passo del Mietitore

ORIENTAMENTO



SCALA DI 1:100

Chiarazione di N.C.
nuncia di variazione

Compilata dal GEOMETRA
(Titolo, cognome e nome)

INNAMORATI LORENZO

Iscritto all'albo de i. GEOMETRI

della provincia di LATINA

data 30/08/93 Firma [Signature]



RISERVATO ALL'UFFICIO

Identificativi catastali

14

527 sub. 3