

**Agenzia del Territorio
CATASTO FABBRICATI
Ufficio Provinciale di
Matera**

Dichiarazione protocollo n. MT0069290 del 25/07/2013

Planimetria di u.i.u. in Comune di Rotondella

Via Papa Giovanni Xxiii

civ. 9

Identificativi Catastali:

Sezione:

Foglio: 16

Particella: 1057

Subalterno: 11

Compilata da:

Manolio Francesco

Iscritto all'albo:

Architetti

Prov. Matera

N. 00085

Scheda n. 1

Scala 1:200

PIANTA PRIMO PIANO

h. mt. 3,00

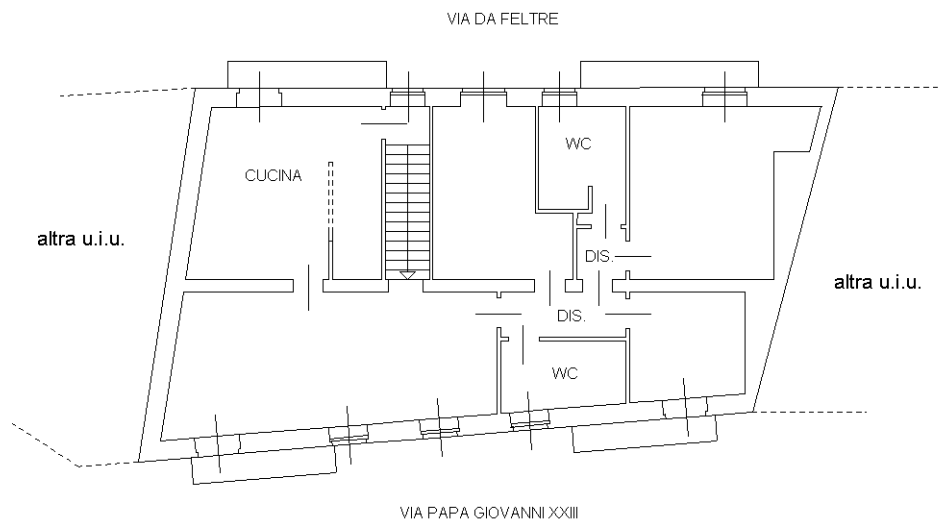

PIANTA SECONDO PIANO

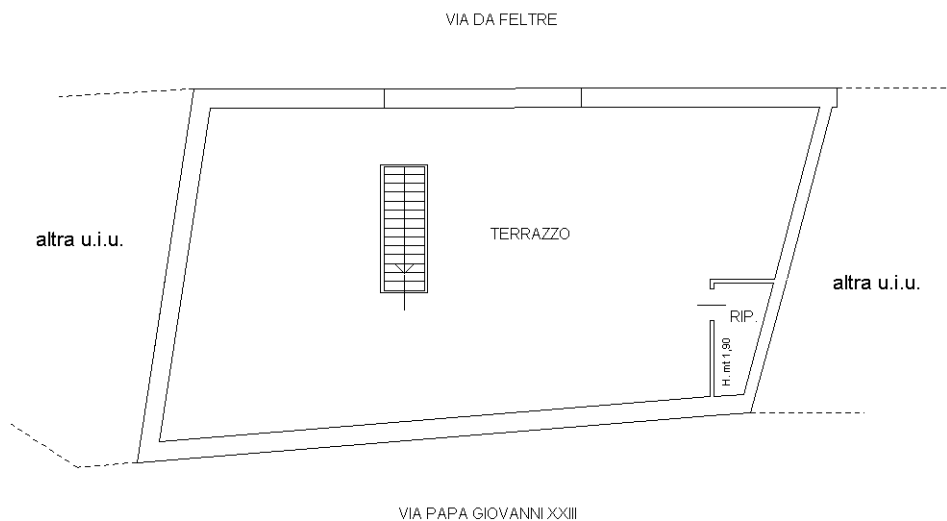

N.



Ultima planimetria in atti

Catasto dei Fabbricati - Situazione al 08/03/2021 - Comune di ROTONDELLA (H591) - < Foglio: 16 - Particella: 1057 - Subalterno: 11 >
VIA PAPA GIOVANNI VENTITRESIMO n. 9 piano: 1-2;