

MODULARIO
F. - Cat. S. T. - 315



MINISTERO DELLE FINANZE
DIREZIONE GENERALE DEL CATASTO E DEI SERVIZI TECNICI ERARIALI

Lire
20

NUOVO CATASTO EDILIZIO URBANO

(R. DECRETO-LEGGE 13 APRILE 1939, N. 652)

Planimetria dell'immobile situato nel Comune di Catania Via Livorno n° 1
Ditta Imprese Costruzioni S. Sofia S.p.A. Via Parini 2 Milano - Succursale Via S.M. Battista 18 Catania
Allegata alla dichiarazione presentata all'Ufficio Tecnico Erariale di Catania

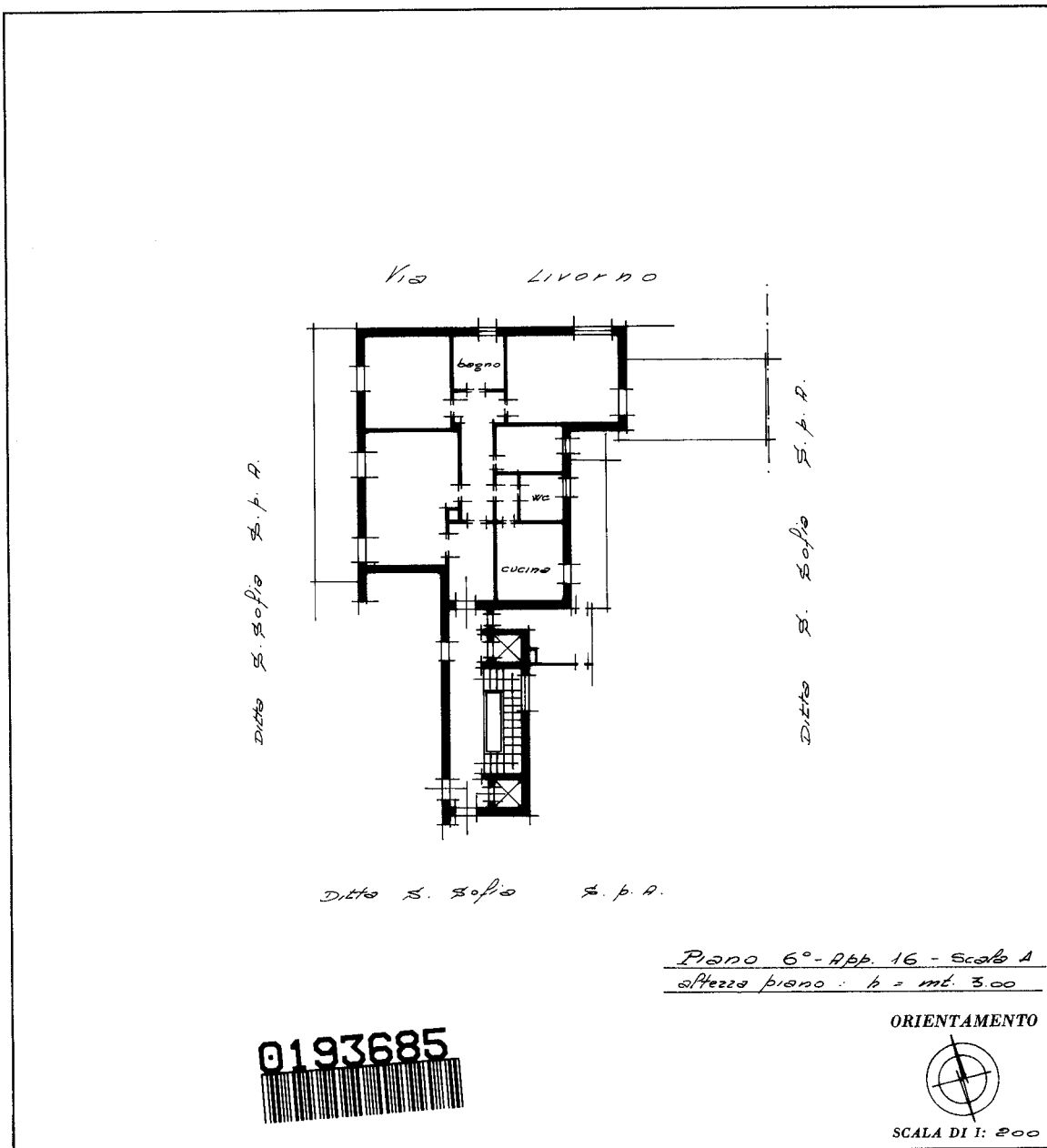

SPAZIO RISERVATO PER LE ANNOTAZIONI D'UFFICIO

DATA
PROT. N° - 8755

Compilata dal Dott. Ing. Ezio Moniezzi
(Titolo, nome e cognome del tecnico)

Iscritto all'Albo degli Ingegneri
della Provincia di Catania

DATA
Firma: [Signature]

ISTITUTO POLIGRAFICO DELLO STATO

Ultima planimetria in atti