



MODULARIO
F. - Q. S. T. - 215



MINISTERO DELLE FINANZE
DIREZIONE GENERALE DEL CATASTO E DEI SERVIZI TECNICI ERARIALI
NUOVO CATASTO EDILIZIO URBANO

MOD. B (Nuovo Catasto Edilizio Urbano)

Lire
15

(R. DECRETO-LEGGE 13 APRILE 1930, N. 652)

Planimetria dell'immobile situato nel Comune di Carpineto R.no Via D. Alighieri n°
Ditta Cavone Cesare nato a Carpineto R.no il 2-10-1907
Allegata alla dichiarazione presentata all'Ufficio Tecnico Erariale di Roma

Catasto dei Fabbricati - Situazione al 31/07/2012 - Comune di CARPINETO ROMANO (B828) - < Foglio: 34 - Particella: 747 - Subalterno: 501 >
VIA DANTE ALIGHIERI SNC piano: 3;

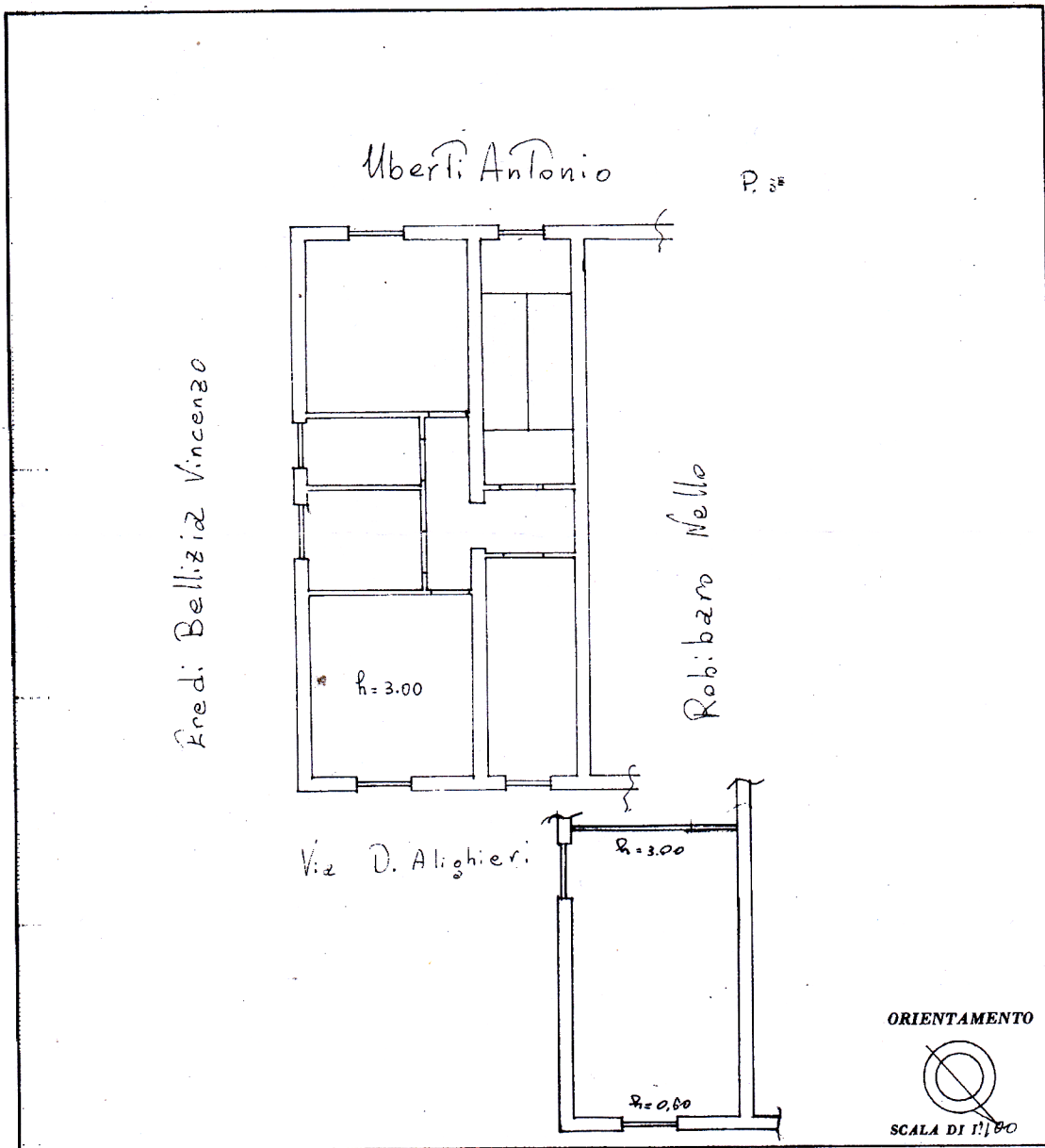

10 metri

SPAZIO RISERVATO PER LE ANNOTAZIONI D'UFFICIO	
DATA	
PROT. N°	

Compilata dal Geom. Rolando
(Titolo, nome e cognome del tecnico)
Selvagni
Iscritto all'Albo de Geometri
della Provincia di Roma
DATA 21.12.73
Firma: [Signature]

Ultima planimetria in atti