

**Agenzia del Territorio
CATASTO FABBRICATI
Ufficio Provinciale di
Pavia**

Dichiarazione protocollo n. PV0168199 del 02/10/2006

Planimetria di u.i.u. in Comune di Torrevecchia Pia

Via Pasqualetta

civ. SNC

Identificativi Catastali:

Sezione: D

Foglio: 1

Particella: 582

Subalterno: 5

Compilata da:

Nola Francesco

Iscritto all'albo:

Geometri

Prov. Pavia

N. 2871

Scheda n. 1

Scala 1:200

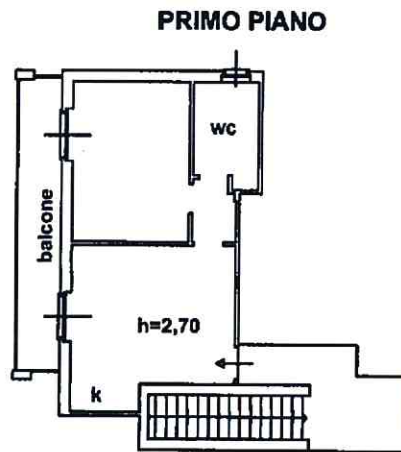

Catasto dei Fabbricati - Situazione al 26/01/2021 - Comune di TORREVECCHIA PIA (L285) - Sez. Urb.: D - Foglio: 1 - Particella: 582 - Subalterno: 5 >
VIA PASQUALETTA SNC piano: 1;

Ultima planimetria in atti

Data: 26/01/2021 - n. T34698 - Richiedente: BSCFRC62S07B117Z

Totale schede: 1 - Formato di acquisizione: A4(210x297) - Formato stampa richiesto: A4(210x297)