

**MODELLO UNICO INFORMATICO DI AGGIORNAMENTO DEGLI ATTI CATASTALI  
 ACCERTAMENTO DELLA PROPRIETA' IMMOBILIARE URBANA**

mod. D1

<b>Quadro B   Dichiarazione di variazione presentata ai sensi dell'art. 20 del RDL 13 aprile 1939, n. 652</b>						
Tipo Mappale n.	del	Unita' a destinazione ordinaria	n.	<b>1</b>	Unita' in soppressione	n.
		speciale e particolare	n.		in variazione	n. <b>1</b>
		beni comuni non censibili	n.		in costituzione	n.
Causali: <b>diversa distribuzione degli spazi interni, variazione toponomastica</b>						
Data in cui la variazione si è verificata (ultimazione dei lavori): <b>28/12/2012</b>						
Documenti allegati:	Mod. 1N parte I	n. <b>1</b>	Mod. 2N parte I	n.	planimetrie	n. <b>1</b>
	Mod. 1N parte II	n. <b>1</b>	Mod. 2N parte II	n.	pagine elaborato planimetrico	n.
Preallineamento	Volture	n.	Variazioni	n.	Accatastamenti	n.
	Unita' afferenti con intestati	n.	Unita' afferenti	n.		

<b>Quadro U   Unita' Immobiliari</b>																	
Riferimenti Catastali						Utilita' Comuni Censibili				Dati di Classamento Proposti							
N.	Part. spec.	Oper.	Sez.	Foglio	Particella Sub.	Op.	Sez.	Foglio	Particella Sub.	Z.C.	Cat.	Cl.	Cons.	Superf. cat.	Rendita	1N/2N	Plan.
										Piano	Scala	Interno	Lotto	Edificio			
<b>1</b>		<b>V</b>	<b>3</b>	<b>2747</b>	<b>27</b>					<b>U</b>	<b>A/2</b>	<b>3</b>	<b>4,5</b>	<b>76</b>	<b>557,77</b>	<b>SI</b>	<b>SI</b>
<b>via dante alighieri 44</b>										<b>S1</b>							

<b>Quadro D   Note Relative al Documento e Relazione Tecnica</b>
<p><b>pratica sottoscritta da bronzo enrico nato a perugia il 09/09/1964 c.f.brnnrc64p09g478o padre/tutore di bronzo alice (minore). si rappresenta la cantina al medesimo piano dell'abitazione (s1) in quanto da sempre posta a pari livello e uguale h 2.90. peraltro tutte le cantine sono al piano s1 (vedi elenco immobile). varia inoltre il civico da 42 a 44.</b></p>

- Dichiaro di non essere nella condizione di sospensione o revoca dell'esercizio della professione.
- Dichiaro di effettuare la presentazione del presente atto su incarico di:
<b>BRONZO ENRICO</b>
quale soggetto obbligato, residente in <b>MILANO (MI) - VIA ALCUINO n. 00001 c.a.p. 20149</b>
- Dichiaro che il presente modello unico informatico di aggiornamento degli atti catastali è conforme ai documenti cartacei in originale sottoscritti da me medesimo e dal soggetto obbligato.
Il Tecnico: <b>Geom. CHIMERA ARCANGELO SEBASTIANO</b>
<b>ALBO DEI GEOMETRI DELLA PROVINCIA DI MONZA E BRIANZA n. 640</b>
Codice Fiscale: <b>CHMRNG68P18B302C</b>

Riservato all'Ufficio	Data _____	Protocollo _____
Verifica eseguita in data	Eseguita la registrazione	Notifica eseguita in data
_____	_____	_____
_____	_____	_____
l'incaricato	l'incaricato	l'incaricato

**ACCERTAMENTO DELLA PROPRIETA' IMMOBILIARE URBANA**  
**DICHIARAZIONE DI FABBRICATO URBANO A DESTINAZIONE ORDINARIA**

**A | Riferimenti Catastali del Fabbricato**  
 C.T. Sez. \_\_\_\_\_ foglio 3 ple. 2747  
 C.E.U. Sez. \_\_\_\_\_ foglio 3 ple. 2747

**B | Riferimenti Temporal del Fabbricato**  
 Anno: \_\_\_\_\_  
 Di costruzione 1990 Di ristrutturazione totale \_\_\_\_\_

**C | Elementi Descrittivi del Fabbricato**

1. POSIZIONE RISPETTO AI FABBRICATI CIRCOSTANTI  
 Isolato     Contiguo     A schiera  
 Fa parte di un complesso immobiliare     NO     SI  
 Se SI specificare: \_\_\_\_\_ fabbricati n. \_\_\_\_\_

2. DESTINAZIONE E NUMERO DI U.I. IN CUI E' SUDDIVISO IL FABBRICATO  
 Abitazioni n. 26     Negozi n. 1  
 Laboratori n. \_\_\_\_\_     Magazzini n. \_\_\_\_\_  
 Uffici n. \_\_\_\_\_     Box, posto auto n. 10  
 Autorimesse collettive n. \_\_\_\_\_  
 Locali per attività sportive n. \_\_\_\_\_  
 Unità immobiliari censibili nel gruppo 'B' n. \_\_\_\_\_

3. IL FABBRICATO SI ARTICOLA IN N. 1 SCALE CON ACCESSO  
 Unico Esterno     Plurimo Esterno     Dal cortile Interno

4. CARATTERISTICHE DIMENSIONALI DEL FABBRICATO  
 Piani fuori terra n. 8 Ovvero minimo \_\_\_\_\_ Massimo \_\_\_\_\_  
 Piani entro terra n. 2 Ovvero minimo \_\_\_\_\_ Massimo \_\_\_\_\_

5. DENSITA' FONDIARIA  
 Rapporto tra volume fuori terra ed area del lotto \_\_\_\_\_  
 Rapporto tra volume entro terra ed area del lotto \_\_\_\_\_

6. CORPI ACCESSORI    n. 1    n. 2    n. 3    n. 4  
 Piani fuori terra    n. \_\_\_\_\_ n. \_\_\_\_\_ n. \_\_\_\_\_ n. \_\_\_\_\_  
 Piani entro terra    n. \_\_\_\_\_ n. \_\_\_\_\_ n. \_\_\_\_\_ n. \_\_\_\_\_

7. IL FABBRICATO E' CON CORTILE INTERNO     NO     SI

**D | Destinazione degli Spazi ad Uso Comune**

1. DESTINAZIONE DEGLI SPAZI COPERTI DEL FABBRICATO  
 Guardiola   
 Alloggio custode   
 Sala riunioni (m<sup>2</sup> \_\_\_\_\_)   
 Atrio (m<sup>2</sup> \_\_\_\_\_)   
 Porticato - Piloty (m<sup>2</sup> \_\_\_\_\_)   
 Lavatoio (m<sup>2</sup> \_\_\_\_\_)   
 Piscina (m<sup>2</sup> \_\_\_\_\_)   
 Altra destinazione \_\_\_\_\_

2. DESTINAZIONE DEGLI SPAZI SCOPERTI NEL FABBRICATO  
 Terrazza (m<sup>2</sup> \_\_\_\_\_)   
 Cortile e camminamenti (m<sup>2</sup> \_\_\_\_\_)   
 Verde (m<sup>2</sup> \_\_\_\_\_)   
 Parcheggio auto (posti n. \_\_\_\_\_)   
 Tennis (campi n. \_\_\_\_\_)   
 Piscina (m<sup>2</sup> \_\_\_\_\_)   
 Altra destinazione \_\_\_\_\_

**E | Posizione del Fabbricato**

TIPI DI AFFACCIO PREVALENTE

	FACCIATA			
	(*) n. 1	n. 2	n. 3	n. 4
Su strada larga oltre 10 metri	<input checked="" type="checkbox"/>	<input type="checkbox"/>	<input type="checkbox"/>	<input type="checkbox"/>
Su strada larga fino 10 metri	<input type="checkbox"/>	<input type="checkbox"/>	<input type="checkbox"/>	<input type="checkbox"/>
Su piazza, largo o simile	<input type="checkbox"/>	<input type="checkbox"/>	<input type="checkbox"/>	<input type="checkbox"/>
Su distacco con fabbricato per abitazioni	<input type="checkbox"/>	<input type="checkbox"/>	<input type="checkbox"/>	<input type="checkbox"/>
Su distacco con fabbricato ad uso diverso	<input type="checkbox"/>	<input checked="" type="checkbox"/>	<input type="checkbox"/>	<input type="checkbox"/>
Su verde pubblico	<input type="checkbox"/>	<input type="checkbox"/>	<input type="checkbox"/>	<input type="checkbox"/>
Su verde privato: parco, giardino, attività agricola	<input type="checkbox"/>	<input type="checkbox"/>	<input checked="" type="checkbox"/>	<input checked="" type="checkbox"/>
Altro	<input type="checkbox"/>	<input type="checkbox"/>	<input type="checkbox"/>	<input type="checkbox"/>
Facciata in aderenza	<input type="checkbox"/>	<input type="checkbox"/>	<input type="checkbox"/>	<input type="checkbox"/>

(\*) Dell' accesso principale

**ACCERTAMENTO DELLA PROPRIETA' IMMOBILIARE URBANA**  
**DICHIARAZIONE DI FABBRICATO URBANO A DESTINAZIONE ORDINARIA**

mod. 1NB - parte I

**F | Caratteristiche Costruttive del Fabbricato**

1. STRUTTURE PORTANTI VERTICALI

Muratura

Cemento armato

Ferro

Prefabbricate

Altre o tipiche del luogo \_\_\_\_\_

2. COPERTURA

A terrazza praticabile

A terrazza non praticabile

A tetto

3. TAMPONATURE

Muratura

Muratura con intercapedine isolante

Pannelli prefabbricati

Facciate continue in vetro e metallo

Altro o tipiche del luogo \_\_\_\_\_

**G | Dotazioni di Impianti nel Fabbricato**

IMPIANTO

Idrico

Elettrico

Gas

Telefonico

Fognario

Riscaldamento centralizzato

Acqua Calda centralizzata

Condizionamento centralizzato

Citofonico

Video - Citofono

Antenna TV centralizzata

Ascensore : (impianti n. \_\_\_\_\_)

Montacarichi

Altro \_\_\_\_\_

Fonti energetiche alternative \_\_\_\_\_

**H | Recinzioni**

INDICARE LA PRESENZA DI RECINZIONI

Muratura

Metalli lavorati

Maglie metalliche

Elementi prefabbricati

Altro \_\_\_\_\_

IL TECNICO IL DICHIARANTE

data \_\_\_\_\_ data \_\_\_\_\_

Firma e timbro \_\_\_\_\_ firma \_\_\_\_\_

**I | Finiture delle Parti Esterne del Fabbricato**

1. TIPO PREVALENTE DI FINITURA ESTERNA

facc. princ. / altre

Tinteggiatura

Resino-plastica

Piastrelle di klinker, cotto o simili

Marmo o pietra naturale

Pannelli in metallo, materiali plastici

Legno

Solo intonaco

Altre o tipiche del luogo \_\_\_\_\_

2. SERRAMENTI ESTERNI DEGLI ACCESSI AL FABBRICATO

portone / altri accessi

Legno

Metallo

Altro \_\_\_\_\_

3. FINITURE DI PARTICOLARE PREGIO

Indicare eventuali finiture di carattere ornamentale \_\_\_\_\_

**L | Finiture delle Parti interne del Fabbricato**

1. TIPO PREVALENTE DI PAVIMENTAZIONE DI ATRIO E SCALE

atrio scale

Marmo o pietra naturale

Piastrelle in ceramica, cotto gres e simili

Moquette e altri tessili

Materiali plastici e simili

Legno

Altro o tipiche del luogo \_\_\_\_\_

2. TIPO PREVALENTE DI FINITURA DELLE PARETI DI ATRIO E SCALE

Idropittura

Resino - plastica

Smalto

Laminati plastici

Legno

Marmo

Altro o tipiche del luogo \_\_\_\_\_

**M | Vincoli Artistici e Storici**

L'IMMOBILE E' SOGGETTO A VINCOLI ARTISTICI O STORICI

AI SENSI DELLA LEGGE 1/6/1939/ N.1089 : NO  SI

Specificare il tipo di vincolo \_\_\_\_\_

Riservato all' Ufficio Partita n. \_\_\_\_\_

Prot. n. \_\_\_\_\_ Busta n. \_\_\_\_\_

L'incaricato \_\_\_\_\_

**ACCERTAMENTO DELLA PROPRIETA' IMMOBILIARE URBANA**  
**DICHIARAZIONE DI UNITA' IMMOBILIARE A DESTINAZIONE ORDINARIA**

mod. 1NB - parte II

A   Riferimenti Catastali dell' Unità Immobiliare			
Sezione	Foglio	Particella	Subalterno
_____	<u>3</u>	<u>2747</u>	<u>27</u>
_____	_____	_____	_____
_____	_____	_____	_____
_____	_____	_____	_____

B   Riferimenti Temporal	
Anno:	_____
Di costruzione <u>1990</u>	Di ristrutturazione totale _____

C   Dati Metrici dell' Unità Immobiliare	
C/1 UNITA' IMMOBILIARE CENSIBILE NEL GRUPPO 'A' E 'B'	
<input checked="" type="checkbox"/>	Abitazioni o uffici privati
<input type="checkbox"/>	Alloggi collettivi, uffici pubblici, scuole o istituti di cultura
1. VANI PRINCIPALI	
Camere, cucina, stanze, ecc.	n. <u>2</u> sup. utile m <sup>2</sup> <u>44</u>
2. ACCESSORI DIRETTI	
Bagni, W.C.	n. <u>2</u> sup. utile m <sup>2</sup> <u>6</u>
Corridoi, ripostigli, ecc.	n. <u>3</u> sup. utile m <sup>2</sup> <u>14</u>
SUPERFICIE LORDA (relativa ai punti 1 e 2) m <sup>2</sup> <u>75</u>	
3. ACCESSORI INDIRETTI	
Accessori complementari, cantine, soffitte, lavanderie e simili	n. <u>1</u> sup. lorda m <sup>2</sup> <u>2</u>
4. DIPENDENZE ESCLUSIVE	
Balconi, terrazzi, portici	sup. lorda m <sup>2</sup> _____
5. PERTINENZE SCOPERTE ESCLUSIVE	
Giardino, cortile	sup. lorda m <sup>2</sup> _____
Piscina, tennis, _____	sup. m <sup>2</sup> _____
Parcheggio auto per posti	numero _____
6. DATI RELATIVI ALL'ALTEZZA	
Altezza media U.I.U.	cm. <u>290</u>
Superficie dei vani principali ed accessori diretti aventi altezze medie inferiori a centimetri 230	m <sup>2</sup> _____
7. PER LE U.I. CENSIBILI NEL GRUPPO 'B' INTEGRARE CON LE SEGUENTI INFORMAZIONI	
Piani fuori terra	n. _____ m <sup>3</sup> . _____
Piani entro terra	n. _____ m <sup>3</sup> . _____

C   Dati Metrici dell' Unità Immobiliare	
C/2 UNITA' IMMOBILIARE CENSIBILE NEL GRUPPO 'C' (Commerciale ed usi diversi da quelli indicati nel prospetto C/1)	
1. LOCALI PRINCIPALI:	
Piano _____	lordi m <sup>2</sup> _____ di cui utili m <sup>2</sup> _____
2. LOCALI ACCESSORI DIRETTI:	
Piano _____	lordi m <sup>2</sup> _____ di cui utili m <sup>2</sup> _____
3. LOCALI ACCESSORI INDIRETTI:	
Piano _____	lordi m <sup>2</sup> _____ di cui utili m <sup>2</sup> _____
Piano _____	lordi m <sup>2</sup> _____ di cui utili m <sup>2</sup> _____
4. DIPENDENZE ESCLUSIVE	
Balconi, terrazzi, portici	sup. lorda m <sup>2</sup> _____
5. PERTINENZE SCOPERTE ESCLUSIVE	
Superficie lorda	m <sup>2</sup> _____
Parcheggio auto per posti	numero _____
6. IL LOCALE HA ACCESSO CARRABILE	
Il locale ha accesso carrabile	SI <input type="checkbox"/> NO <input type="checkbox"/>
7. DATI RELATIVI ALL'ALTEZZA	
Altezza media dei locali principali	cm _____
Superficie dei locali principali ed accessori diretti aventi altezze medie inferiori a cm. 230	m <sup>2</sup> _____

D   Dotazioni Tecnologiche dell' Unità Immobiliare	
IMPIANTO AUTONOMO	
Riscaldamento	<input checked="" type="checkbox"/>
Acqua calda	<input checked="" type="checkbox"/>
Condizionamento	<input type="checkbox"/>
Citofonico	<input checked="" type="checkbox"/>
Video - citofonico	<input type="checkbox"/>
Ascensore ad uso esclusivo	<input type="checkbox"/>
Ascensore : (impianti n. _____)	<input type="checkbox"/>
Ascensore di servizio	<input type="checkbox"/>
Montacarichi	<input type="checkbox"/>
Altro _____	<input type="checkbox"/>



ACQUISIZIONE DATI METRICI - CALCOLO DELLE SUPERFICI CATASTALI

<b>Unita' immobiliare n. 1</b>								
<b>Sezione:</b>	<b>Foglio:</b> 3	<b>Particella:</b> 2747	<b>Subalterno:</b> 27					
<b>Tipologia</b>		<b>Altezza</b>	<b>Tipologia</b>		<b>Altezza</b>	<b>Tipologia</b>		<b>Altezza</b>
<b>Ambiente</b>	<b>Superficie</b>	<b>&lt; 150 cm</b>	<b>Ambiente</b>	<b>Superficie</b>	<b>&lt; 150 cm</b>	<b>Ambiente</b>	<b>Superficie</b>	<b>&lt; 150 cm</b>
A	75		C	2				

LEGENDA - Decodifica Tipologie di Ambiente previsti:

- A - Vani aventi funzione principale / accessori a diretto servizio dei principali. Per le categorie C/1 e C/6 i vani aventi funzione principale saranno indicati con A1, i vani accessori a diretto servizio con A2
- B - Vani accessori a indiretto servizio della tipologia A qualora comunicanti
- C - Vani accessori a indiretto servizio della tipologia A qualora non comunicanti
- D - Balconi, terrazzi e simili comunicanti con i vani della tipologia A
- E - Balconi, terrazzi e simili non comunicanti con i vani della tipologia A
- F - Aree scoperte o assimilabili

Identificativi Catastali:

Sezione:  
Foglio: 3  
Particella: 2747  
Subalterno: 27

Compilata da:  
Chimera Arcangelo Sebastiano

Iscritto all'albo:  
Geometri

Prov. Monza E Brianza N. 640

Scheda n. 1 Scala 1:200

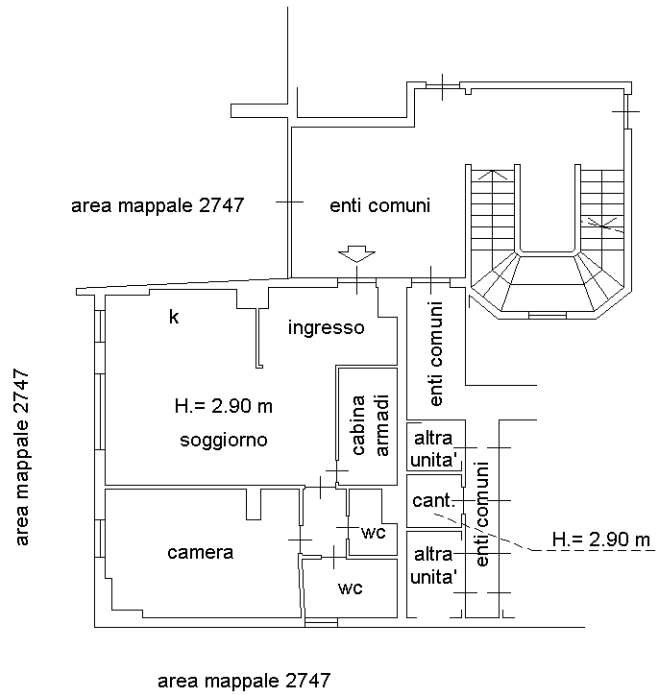

PIANO PRIMO SOTTOSTRADA (S1)

NORD

