

ELABORATO PLANIMETRICO

Compilato da:
Seidita Domenico
Iscritto all'albo:
Geometri
Prov. Palermo N. 3662

**Agenzia delle Entrate
CATASTO FABBRICATI
Ufficio Provinciale di
Palermo**

Comune di Palermo		Protocollo n.	del
Sezione: Foglio: 39	Particella: 1700	Tipo Mappale n.	del
Dimostrazione grafica dei subalterni			Scala 1 : 500

PIANO PRIMO

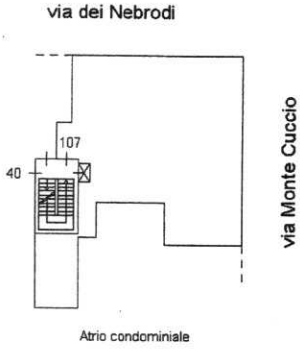

PIANO TERZO

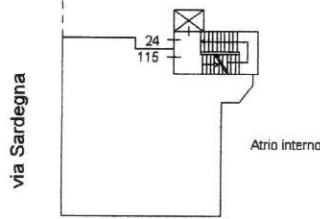

PIANO OTTAVO

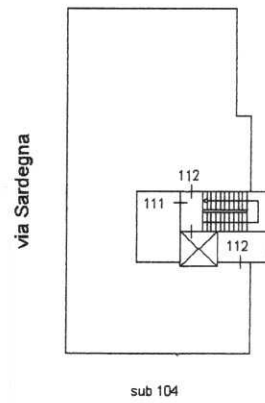

PIANO S1

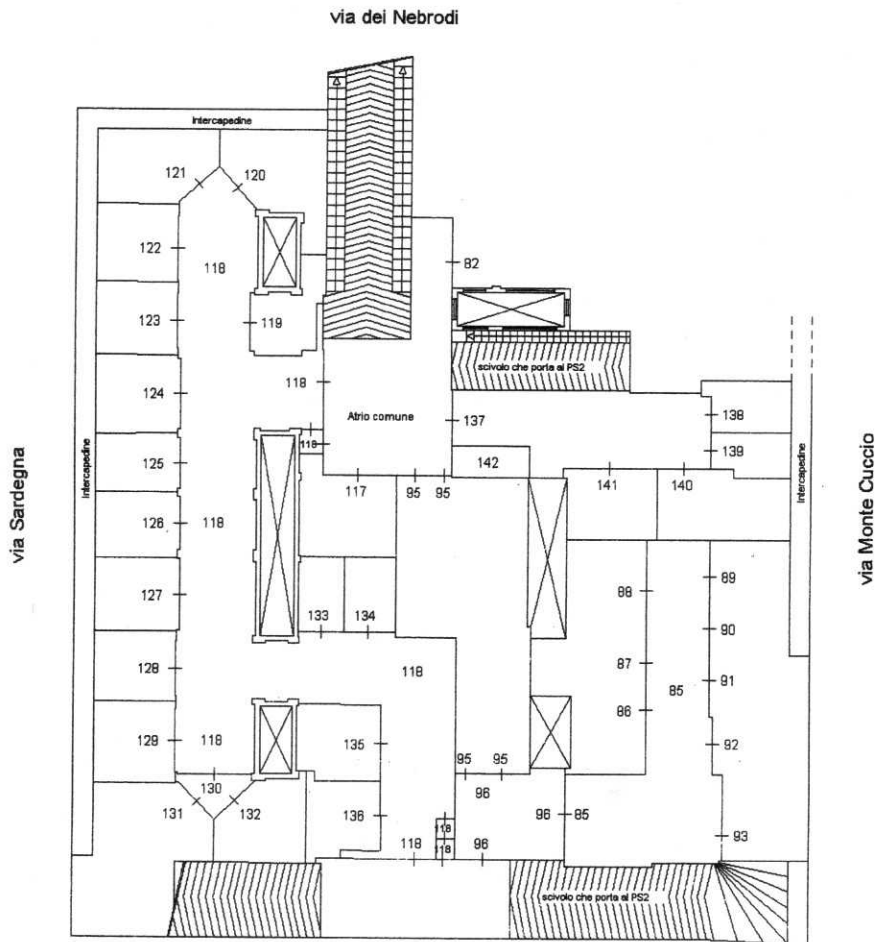

N.B.: Elaborato planimetrico parziale riferito alla porzione del fabbricato per consentire l'identificazione delle uu.ii. oggetto di variazione, redatto ai sensi della nota prot. 36363 del 31/05/2002.

Orientamento



Identificativi Catastali:

Sezione:

Foglio: 39

Particella: 1700

Subalterno: 139

Compilata da:

Seidita Domenico

Iscritto all'albo:

Geometri

Prov. Palermo

N. 3662

animetria

hedra n. 1

Scala 1:200

via dei Nebrodi

PIANO S1

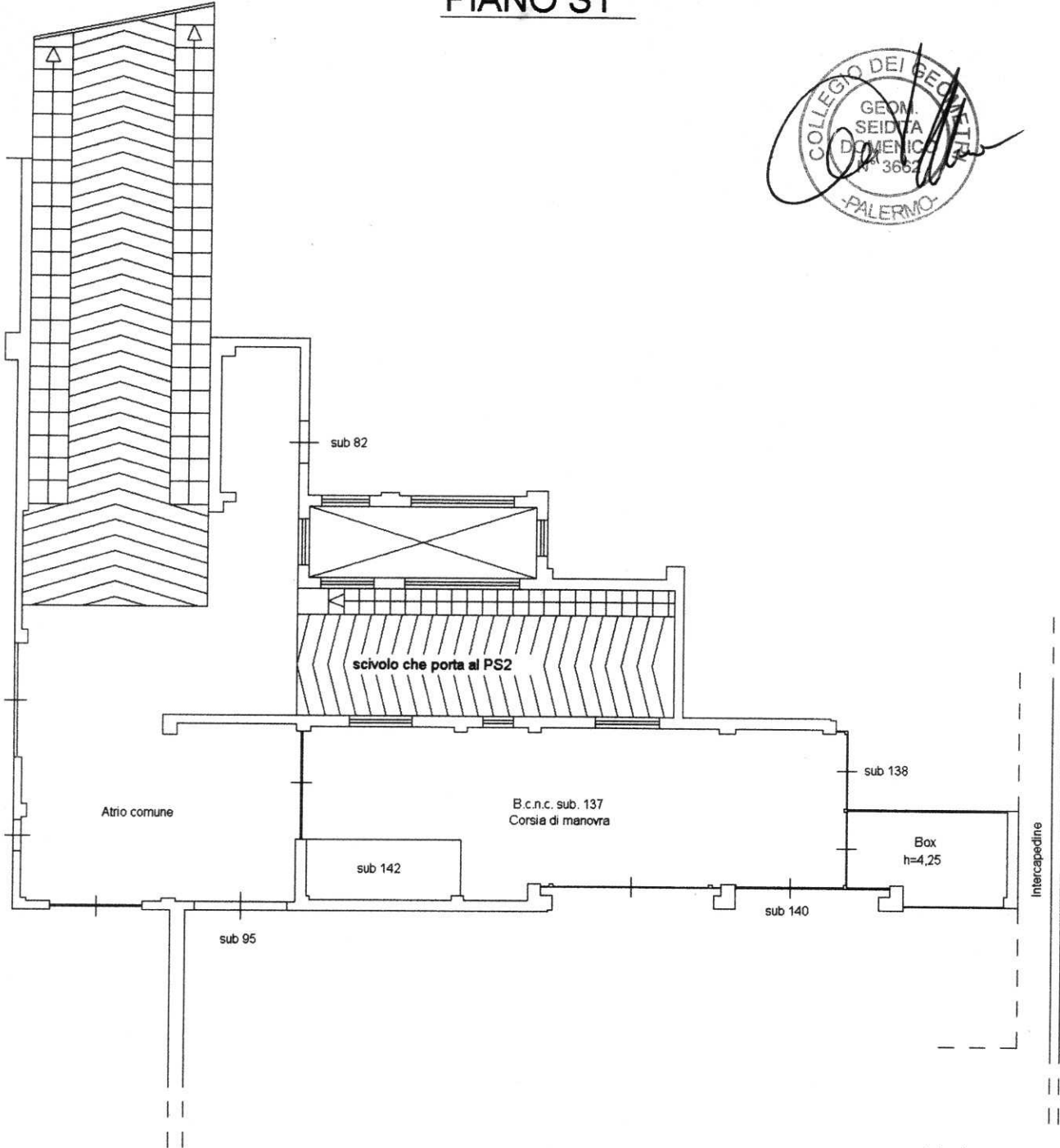

PLANIMETRIA CONFORME
 A QUELLA PRESENTATA PRESSO
 L'AGENZIA DEL TERRITORIO
 DI PALERMO

Orientamento



**Agenzia delle Entrate
CATASTO FABBRICATI
Ufficio Provinciale di
Palermo**

Dichiarazione protocollo n. _____ del _____

Comune di Palermo

Via Dei Nebrodi

civ. 7

Identificativi Catastali:

Sezione:

Foglio: 39

Particella: 1700

Subalterno: 138

Compilata da:

Seidita Domenico

Iscritto all'albo:

Geometri

Prov. Palermo

N. 3662

Planimetria

Foglia n. 1

Scala 1:200

via dei Nebrodi

PIANO S1

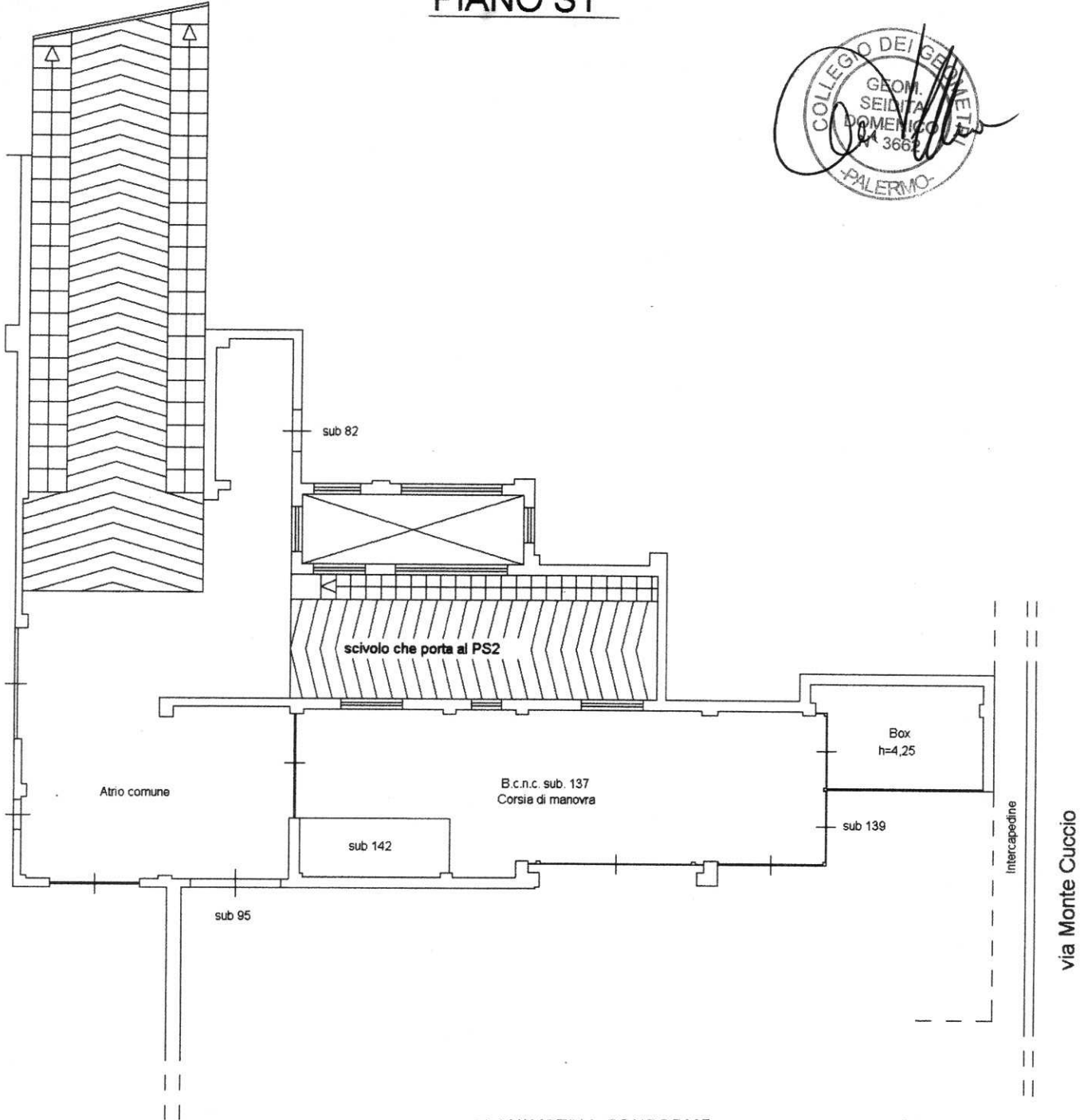

PLANIMETRIA CONFORME
A QUELLA PRESENTATA PRESSO
L'AGENZIA DEL TERRITORIO
DI PALERMO

Orientamento

