

**Agenzia del Territorio
CATASTO FABBRICATI
Ufficio Provinciale di
Palermo**

Dichiarazione protocollo n. _____ del _____
Planimetria di u.i.u. in Comune di Palermo
Via Messina Marine

civ. 482

Identificativi Catastali:

Sezione:
Foglio: 92
Particella: 681
Subalterno: 10

Compilata da:
Marchetta Pasquale
Iscritto all'albo:
Geometri.

Prov. Palermo

N. 3885

Scheda n. 1

Scala 1:200

PIANO SECONDO H. 3.00 mt

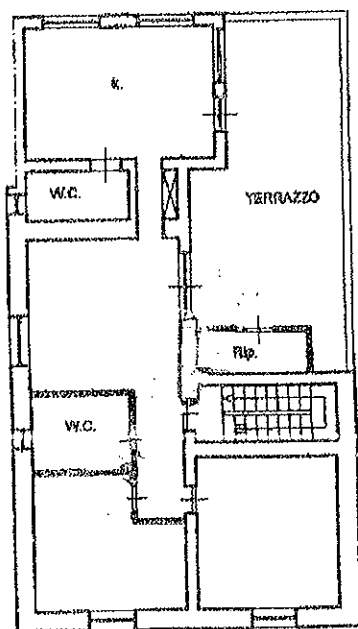

PIANO TERRA H. 2.20 mt

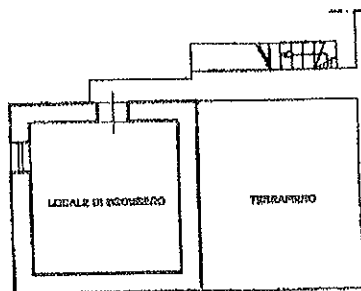

Agenzia del Territorio
CATASTO FABBRICATI
Ufficio Provinciale di
Palermo

Dichiarazione protocollo n. _____ del _____
Planimetria di u.i.u. in Comune di Palermo
Via Messina Marine

civ. 480 ✓

Identificativi Catastali:
Sezione:
Foglio: 92
Particella: 681
Subalterno: 1

Compilata da:
Marchetta Pasquale
Iscritto all'albo:
Geometri
Prov. Palermo

N. 3885

Carta n. 1 Scala 1:200

PIANO TERRA H. 3.00 mt

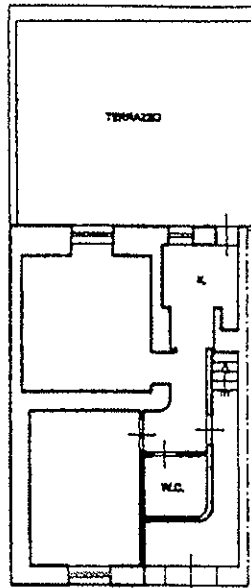

COPIA CONFORME ALLEGATA ALLA D.V.
N. 19461 DEL 10-11-2003.

Stampa circolare del Collegio dei Geometri di Palermo con firma autografa.

NORD



3336363390

P. Pasquale

Firma autografa

Agenzia del Territorio
CATASTO FABBRICATI
Ufficio Provinciale di
Palermo

Dichiarazione protocollo n. _____ del _____
Planimetria di u.i.u. in Comune di Palermo
Via Messina Marine _____ civ. 462

Identificativi Catastali:
Sezione:
Foglio: 92
Particella: 681
Subalterno: 3

Compilata da: . . .
Marchetta Pasquale
Iscritto all'albo:
Geometri
Prov. Palermo N. 3885

Carta n. 1 Scala 1:200

PIANO TERRA H. 3.00 mt

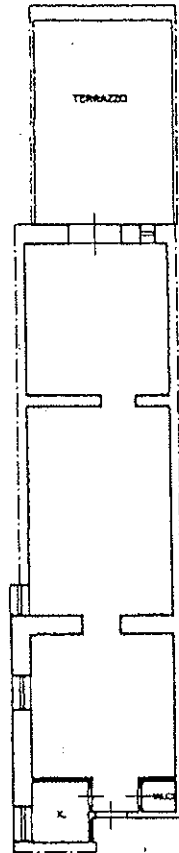

NORD



COPIA CONFORME ALLIGATA ALLA
D. DEL 10 APR 19518 DEL 10-11-1003



Marchetta Pasquale

Se. Argento

Agenzia del Territorio
CATASTO FABBRICATI
Ufficio Provinciale di
Palermo

Dichiarazione protocollo n. _____ del _____
Planimetria di u.i.u. in Comune di Palermo
Via Messina Marine

civ. 482

Identificativi Catastali:
Sezione:
Foglio: 92
Particella: 681
Subalterno: 8

Compilata da:
Marchetta Pasquale
Iscritto all'albo:
Geometri

Prov. Palermo

N. 3885

heda n. 1 Scala 1:200

PIANO PRIMO A DX H. 3.00 mt

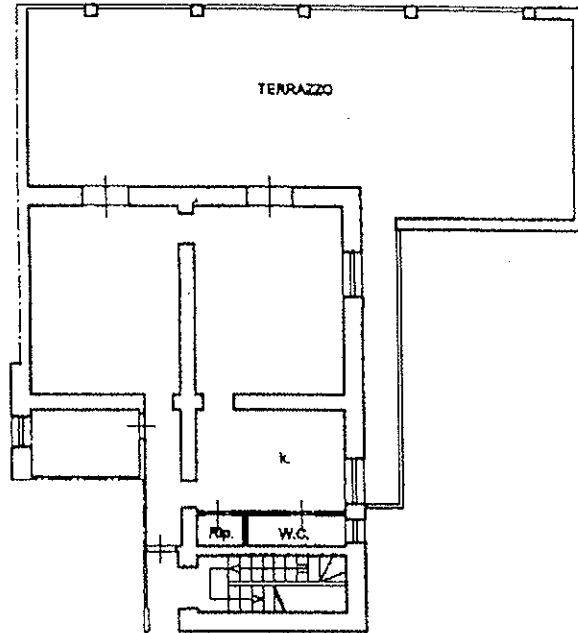

COPIA CONFORME ALL'ORIGINALE SULEGATA
D.V. N° 7805/19667 DEL 10-11-2003.
[Handwritten Signature]

COLLEGIUM GEOMETRIUM PALERMO
P. PASQUALE
N. 3885

07

[Handwritten Signature]

agenzia del Territorio
CATASTO FABBRICATI
Ufficio Provinciale di
Palermo

Dichiarazione protocollo n. _____ del _____

Planimetria di u.i.u. in Comune di Palermo

Via Messina Marine

civ. 482

Identificativi Catastali:

Sezione:

Foglio: 92

Particella: 681

Subalterno: 4

Compilata da:
Marchetta Pasquale

Iscritto all'albo:
Geometri

Prov. Palermo

N. 3885

Carta n. 1 Scala 1:200

PIANO TERRA H. 3.00 mt

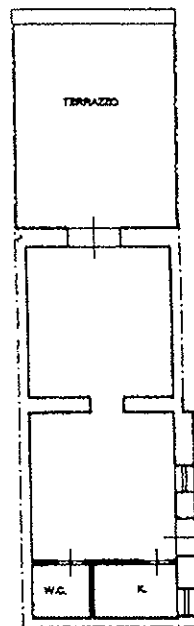

NORD



COPIA CONFORME ALL'EGGITO ALLA D.V.
N° 780519590 DEL 10-11-2003.



Marchetta Pasquale

S. P. 2003

Agenzia del Territorio
CATASTO FABBRICATI
Ufficio Provinciale di
Palermo

Dichiarazione protocollo n. _____ del _____
Planimetria di u.i.u. in Comune di Palermo
Via Messina Marine

civ. 482

Identificativi Catastali:
Sezione:
Foglio: 92
Particella: 681
Subalterno: 5

Compilata da:
Marchetta Pasquale
Iscritto all'albo:
Geometri
Prov. Palermo

N. 3885

heda n. 1 Scala 1:200

PIANO TERRA H. 3.00 mt

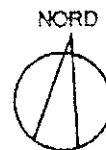
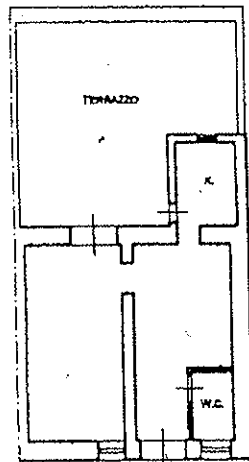

COPIA CONFORME ALL'ORIGINALE ALLEGATA
D.U. N° 1905/19618 DEL 10-11-2003

[Handwritten Signature]

COLLEGIO DEI GEOMETRI
MARCHETTA PASQUALE
3885
PALERMO

[Handwritten Signature]