

Agenzia del Territorio
CATASTO FABBRICATI
Ufficio Provinciale di
Reggio Emilia

Dichiarazione protocollo n. RE0000008 del 03/01/2011

Planimetria di u.i.u. in Comune di Viano

Via Frana

civ. 2

Identificativi Catastali:

Sezione:
Foglio: 23
Particella: 368
Subalterno: 8

Compilata da:
Bedeschi Giancarlo
Iscritto all'albo:
Geometri

Prov. Reggio Emilia

N. 1501

Scheda n. 1

Scala 1:200

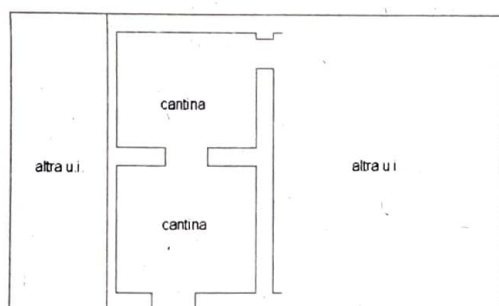

Piano Interrato
H. mt 2.85

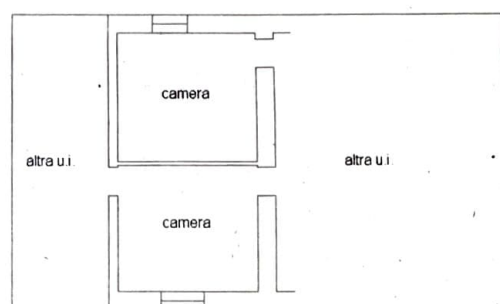

Piano Primo
H. mt 2.75



Piano Terra
H. mt 3.00

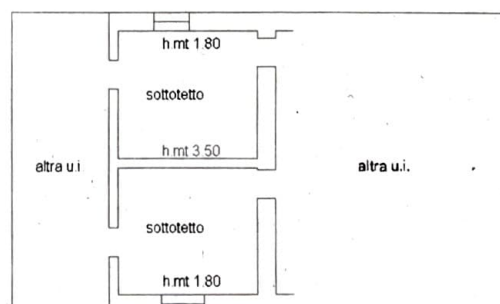

Piano Secondo
H. vedi interno



Catasto dei Fabbricati - Situazione al 30/06/2016 - Comune di VIANO(L831) - < Foglio: 23 Particella: 368 - Subalterno 8 >
VIA FRANA n. 2 piano: S1-T-1-2;

Ultima Planimetria in atti

Compilata da:
Bodeschi Giancarlo
Iscritto all'albo:
Geometri
Prov. Reggio Emilia N. 1501

Identificativi Catastali:
Sezione:
Foglio: 23
Particella: 367
Subalterno: 2

cat. 2/A

Dichiarazione protocollo n. 19295
Particella: 367 - Subalterno 2
Planimetria di u.i.u. in Comune di
Via Frana

Agencia del Territorio
CATASTO FABBRICATI
Ufficio provinciale di
Reggio Emilia

Scala 1: 200

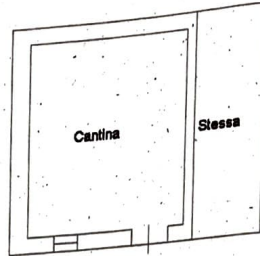

PIANO SEMINTERRATO
H = 2,50 ml

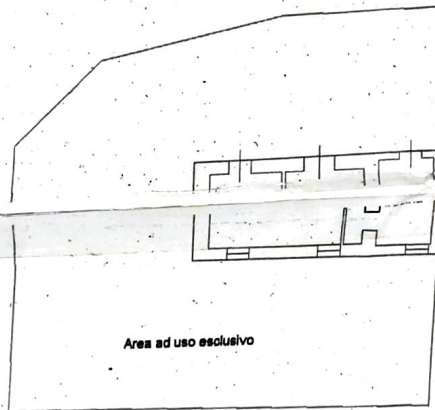

PIANO TERRA
H = 2,70 ml

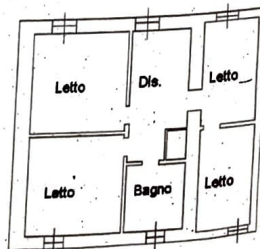

PIANO PRIMO
H = 2,70 ml

**Agenzia del Territorio
CATASTO FABBRICATI
Ufficio Provinciale di
Reggio Emilia**

Dichiarazione protocollo n. RE0000003 del 03/01/2011
 Planimetria di u.i.u. in Comune di Viano
 Via Frana civ. 2

Identificativi Catastali: Sezione: Foglio: 23 Particella: 368 Subalterno: 5	Compilata da: Bedeschi Giancarlo Iscritto all'albo: Geometri Prov. Reggio Emilia N. 1501
------------------------------------------------------------------------------------------------	-----------------------------------------------------------------------------------------------------------------------------------------

Scheda n. 1 Scala 1:200

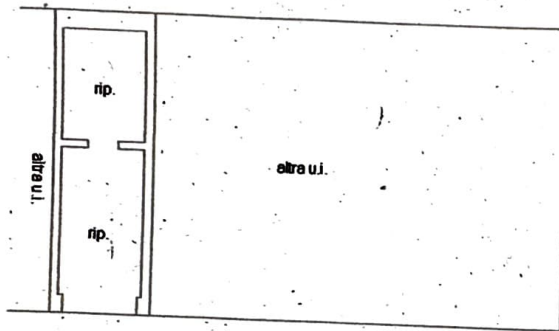

Piano Interrato
H. mt 2.85

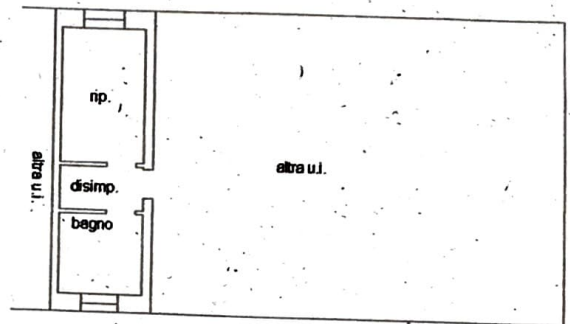

Piano Primo
H. mt 2.75

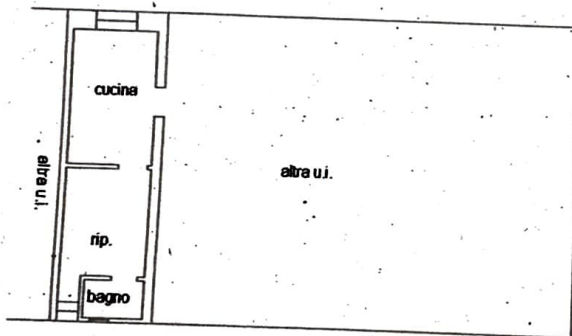

Piano Terra
H. mt 3.00



Catasto dei Fabbricati - Situazione al 30/06/2016 - Comune di VIANO (I.831) - < Foglio: 23 Particella: 368 - Subalterno 5 >
 VIA FRANA n. 2 piano: S1-T-1;

Ultima Planimetria in atti

Data: 30/06/2016 - n. RE0066244 - Richiedente ZINI ANTONIO
 Tot.schede: 1 - Formato di acq: A4(210x297) - Fatt. di scala: 1:1

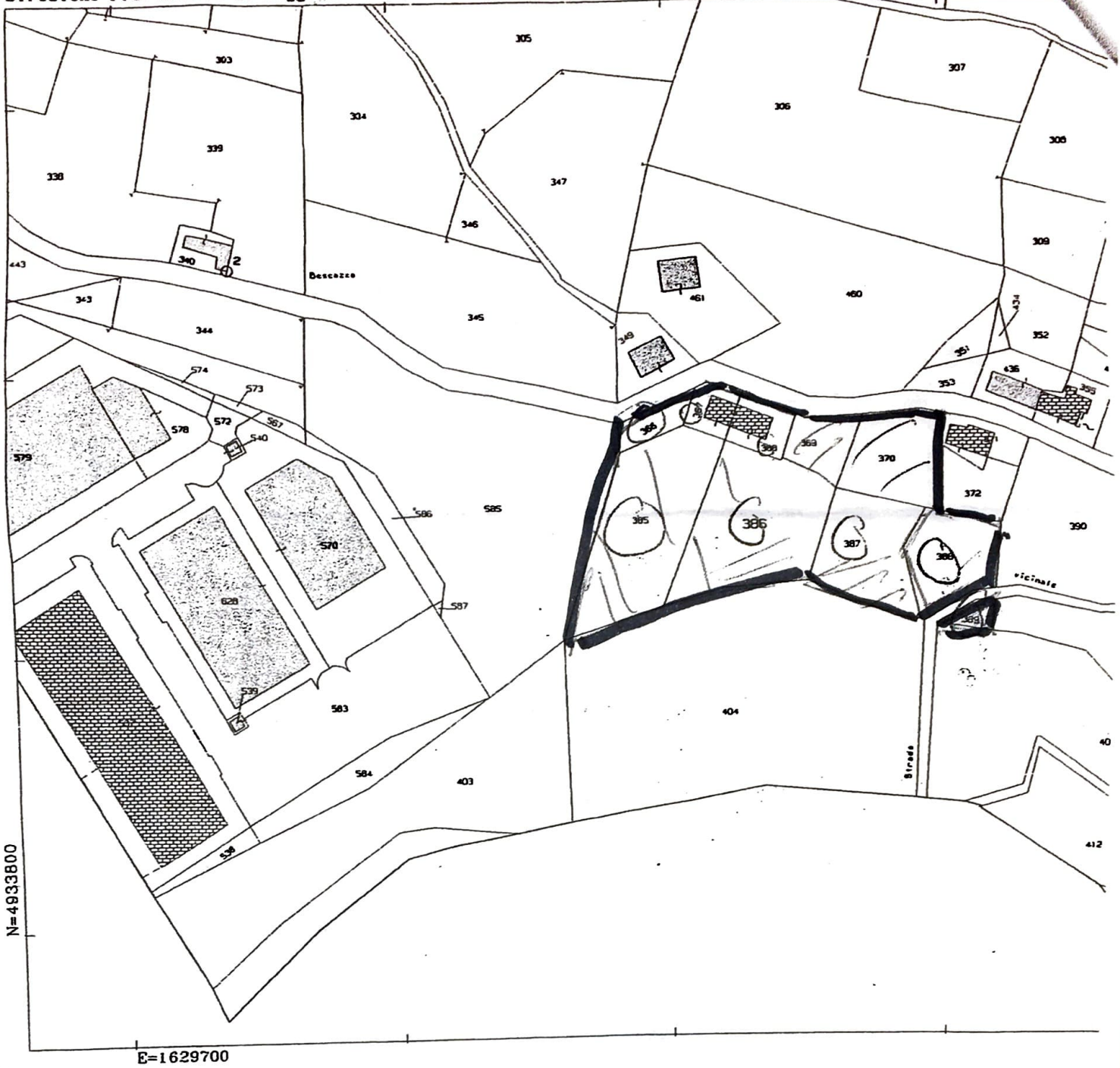

N=4933800

E=1629700

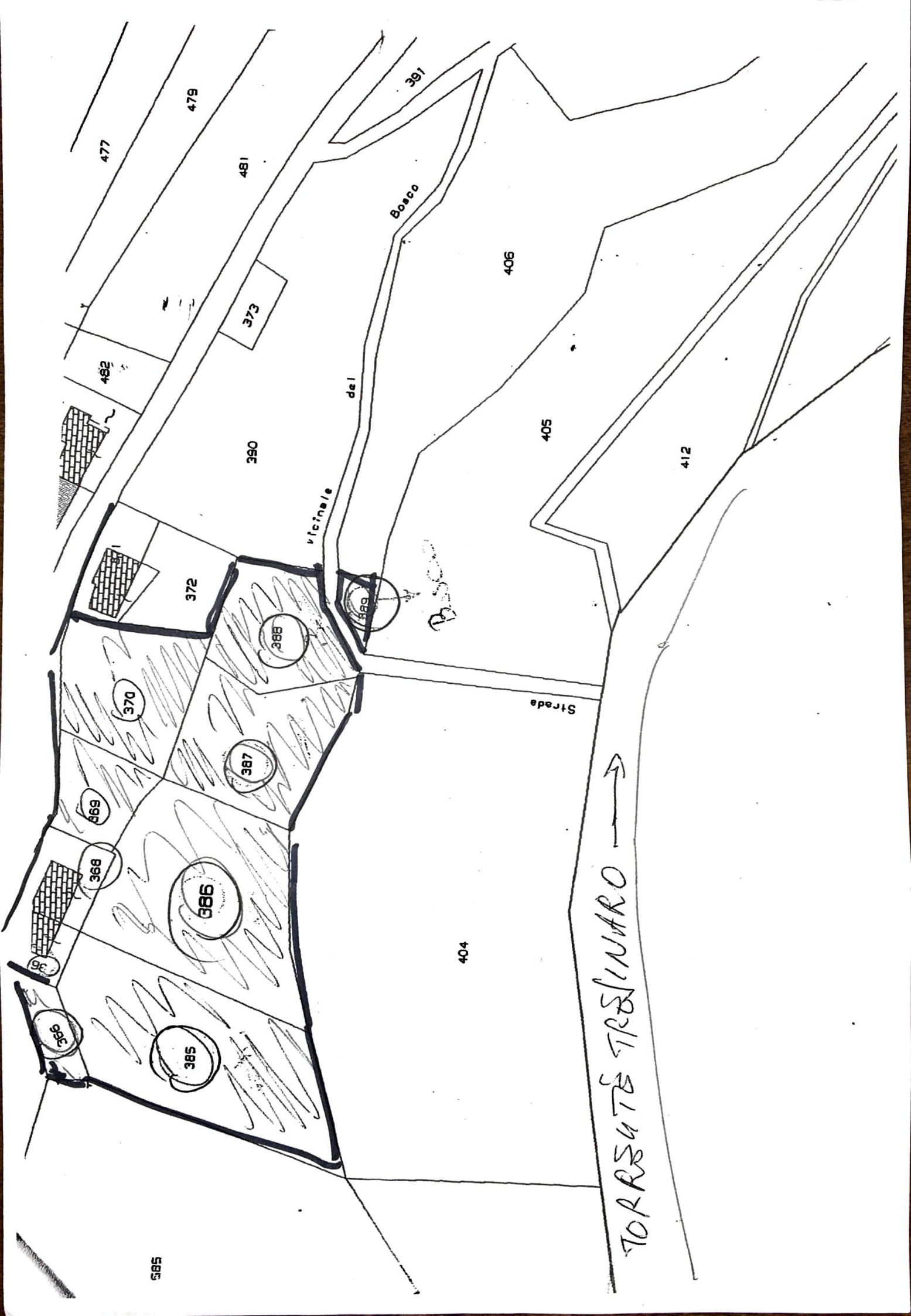

**Agenzia del Territorio
CATASTO FABBRICATI
Ufficio Provinciale di
Reggio Emilia**

Dichiarazione protocollo n. 192995 del 06/10/2003

Planimetria di u.i.u. in Comune di Viano.

Via Frana

civ. 2/A

Identificativi Catastali:

Sezione:

Foglio: 23

Particella: 367

Subalterno: 1

Compilata da:

Bedeschi Giancarlo

Iscritto all'albo:

Geometri

Prov. Reggio Emilia

N. 1501

Scheda n. 1

Scala 1:200

Catasto dei fabbricati - Situazione al 30/06/2016 - Comune di VIANO (L831) - < Foglio: 23 Particella: 367 - Subalterno 1 ->
VIA FRANA n. 2/A piano: S1;

LEGENDA:

1 Autorimessa

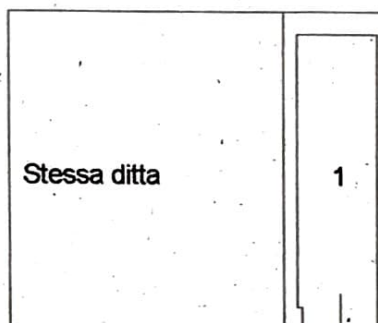

PIANO SEMINTERRATO

H = 2,50 m

Ultima Planimetria in atti

**Agenzia del Territorio
CATASTO FABBRICATI
Ufficio Provinciale di
Reggio Emilia**

Dichiarazione protocollo n. RE0008980 del 17/01/2011

Planimetria di u.i.u. in Comune di Viano

Via Frana

civ. 2

Identificativi Catastali:

Sezione:

Foglio: 23

Particella: 368

Subalterno: 9

Compilata da:

Bedeschi Giancarlo

Iscritto all'albo:

Geometri

Prov. Reggio Emilia

N. 1501

Scheda n. 1

Scala 1:200

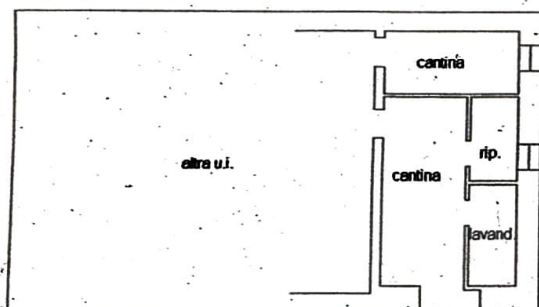

Piano Interrato
H. mt 3.15

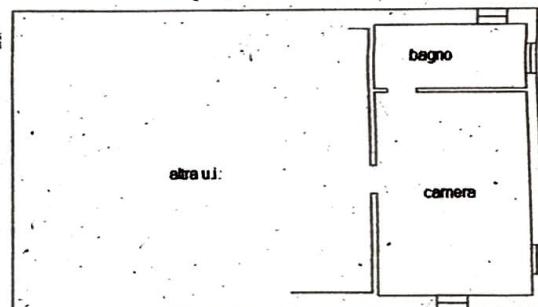

Piano Primo
H. mt 2.75

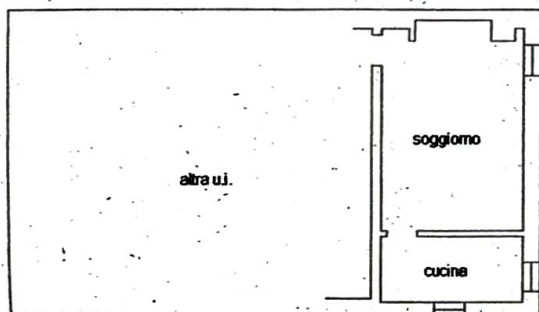

Piano Terra
H. mt 3.00

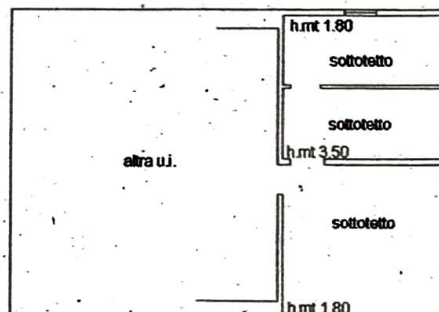

Piano Secondo
H.vedi interno



Catasto dei Fabbricati - Simulazione al 30/06/2016 - Comune di VIANO (L831) - Foglio: 23 Particella: 368 - Subalterno 9 >
VIA FRANA n. 2 piano: S1-T-1-2;

Ultima Planimetria in atti